GALA VIP 2019

Gala VIP 2019

Gala VIP to szczególne wydarzenie, które łączy różne środowiska – od biznesu przez ochronę zdrowia, usługi i samorząd, po szeroko rozumianą kulturę, integrując i nagradzając tych, którzy dzięki swojej pracy, pasji oraz wybitnym osiągnięciom zasługują na uhonorowanie.

11 października 2019 r. eleganckie wnętrza hotelu Sheraton po raz siódmy wypełnili znamienici goście „Magazynu VIP", których dorobek okazał się przepustką do sukcesu, a w konsekwencji do otrzymania nagrody będącej wyrazem uznania dla wieloletniej pracy, konsekwencji i zaangażowania oraz postawy stawianej za wzór.

Symboliczna statuetka trafiła do ludzi sukcesu, którzy wyróżniają się w reprezentowanej dziedzinie. Otrzymali ją przedsiębiorcy, menedżerowie, przedstawiciele samorządu i organizacji pozarządowych, wreszcie artyści zasłużeni w sferze kultury. Nasi laureaci to ludzie, którym nie sposób odmówić talentu i charakteru. W swoich działaniach stawiają na jakość, wykazują się kreatywnością, niekiedy intuicją, a przy tym umiejętnością dążenia do celu, dzięki czemu wyróżniają się, wzbudzają zaufanie i uznanie.

Choć głównym punktem programu gali była ceremonia wręczenia nagród, nie brakowało okazji do rozmów kuluarowych i do zabawy na parkiecie przy muzyce na żywo. Dopełnieniem zaplanowanych atrakcji były pokazy mody i występy artystyczne. We foyer goście mieli możliwość obejrzenia obrazów Viktorii Romanovej i zasmakowania hazardowych emocji w minikasynie. Jeśli dodać do tego dania przygotowane pod czujnym okiem szefa kuchni hotelu Sheraton i szeroki wybór znakomitych alkoholi, trudno się dziwić, że humory dopisywały, a zabawa trwała do późnych godzin nocnych. Dobre nastroje i uśmiechy gości, uwiecznione na pamiątkowych zdjęciach i filmach, mogą świadczyć o tym, że wieczór był ze wszech miar udany.

Dziękujemy za Państwa obecność i wspólnie spędzone chwile. Wierzymy, że przed nami jeszcze niejedno owocne spotkanie, które stanie się przyczynkiem do uczczenia sukcesów, wymiany doświadczeń oraz inspirujących rozmów.

Mariusz Gryżewski
redaktor naczelny
„Magazynu VIP"

Szanowni Państwo,

11 października już po raz siódmy spotkaliśmy się w warszawskim hotelu Sheraton, aby podsumować mijający rok. Okazał się on wyjątkowy dla 54 osób, firm, podmiotów leczniczych i samorządów, które nagrodziliśmy specjalnymi statuetkami.

W pierwszej kolejności odebrali je ludzie biznesu, czyli ci, którzy kierując się zasadami rzetelności i etyki, odnoszą sukcesy w swojej dziedzinie i z powodzeniem utrzymują wysoką pozycję na rynku. Wszyscy oni wrócili do domów ze statuetką VIP Biznesu 2019. Odrębną kategorię stanowili przedstawiciele najlepszych placówek medycznych, którzy nie tylko wiedzą, jak wykorzystać dorobek współczesnej nauki, lecz także jak stworzyć miejsce przyjazne dla pacjenta, które będzie się wyróżniało jakością usług i obsługi. Im wręczyliśmy statuetki VIP w Ochronie Zdrowia 2019.

Nie zabrakło też wyróżnień dla najlepszych przedstawicieli samorządu, którzy od lat wykazują się kompetencjami i zdobywają cenne doświadczenie w realizacji kolejnych inwestycji, uwzględniających potrzeby lokalnych społeczności, a także tych, którzy z sukcesami angażują się w działalność społeczną. Uhonorowaliśmy również ludzi estrady, osobowości, które są ze sceną za pan brat – to ich nasi czytelnicy wskazali jako tych, którzy powinni nosić miano VIP-a 2019.

Już dziś uchylę rąbka tajemnicy i powiem: „Do zobaczenia na kolejnej Gali VIP w październiku 2020 roku".

Redakcja
ul. Korfantego 75
01-496 Warszawa
tel.: 22 245 30 40,
22 245 30 85
e-mail: vip@maxmedia.org.pl
www.magazynvip.pl

Redaguje kolegium
Mariusz Piotr Gryżewski
(redaktor naczelny)
Małgorzata Szerfer-Niechaj
(sekretarz redakcji)
Jarosław Adkowski
Sławomir Drygalski
Jarosław Dudek
Cezary Głogowski
Sławomir Gmaj
Ewa Goliszewska
Elżbieta Łagowska
Konrad Michalski
Agnieszka Rowicka
Zbigniew Wawrzkowicz

Projekt i skład
MaxMedia Mariusz Gryżewski
(Daniel Kuciński)

Druk
MaxMedia

Dystrybucja w Polsce
EMPiK, KOLPORTER SA,
RUCH SA

Prenumerata
KOLPORTER SA, RUCH SA

Wydawca
MaxMedia Mariusz Gryżewski,
01-932 Warszawa, ul. Estrady 67,
NIP 118-088-54-88

Za treść ogłoszeń redakcja ponosi odpowiedzialność w granicach wskazanych w ust. 2 art. 42 ustawy Prawo prasowe. Publikowane zdjęcia i materiał są własnością redakcji oraz prezentowanych firm i instytucji. Przedruk tylko za zgodą wydawcy.

IZBA WYDAWCÓW PRASY

Laureaci nagrody VIP 2019. Od lewej: Jerzy Schejbal, Magdalena Schejbal, Damian Damięcki z żoną Grażyną Brodzińską, Mariusz Gryżewski, redaktor naczelny „Magazynu VIP"

Laureaci nagrody VIP 2019. Od lewej: Mieczysław Szcześniak, Marek Kościkiewicz, Grażyna Brodzińska, Paweł Markowski i Ryszard Olesiński, perkusista i gitarzysta zespołu Maanam, oraz Mariusz Gryżewski, redaktor naczelny „Magazynu VIP"

Laureaci nagrody VIP 2019. Od lewej: Piotr Gąsowski, Przemysław Sadowski, prowadząca galę Monika Zamachowska, redaktor naczelny „Magazynu VIP" Mariusz Gryżewski, Waldemar Błaszczyk

Od lewej laureaci w poszczególnych kategoriach: Jerzy Stępień, zdobywca tytułu „VIP 30-lecia Polski Samorządowej", Marianna Janczarska (w imieniu prezes Ewy Błaszczyk odebrała nagrodę specjalną w kategorii działalność społeczna dla Fundacji „AKOGO?"), Marcin Ruta, konsul honorowy Czarnogóry, nagrodzony w kategorii działalność społeczna, Jerzy Bochyński , prezes Fundacji Instytut Studiów Wschodnich, nagrodzony statuetką Marka VIP-a 2019 za organizację Forum Ekonomicznego w Krynicy, Bogusława Trojanowska, zastępca dyrektora Muzeum Wsi Mazowieckiej w Sierpcu (w imieniu dyrektora Jana Rzeszotarskiego odebrała statuetkę Promotor Kultury 2019), Krzysztof Harmaciński, wójt gminy Iława, zdobywca tytułu Wójt Roku 2019

Laureaci nagrody VIP Biznesu 2019. Od lewej: Andrzej Kiszakiewicz, prezes Lubusko-Wielkopolskiego Banku Spółdzielczego z siedzibą w Drezdenku, Jacek Jaworski (odebrał statuetkę w imieniu Tadeusza Wrześniaka, właściciela Hut Szkła z Ładnej k. Tarnowa), Beata Drzazga, właścicielka i prezes firmy BetaMed SA, Ewa Małgorzata Wiertelak, prezes zarządu Medora Sp. z o.o., Mariusz Gryżewski, redaktor naczelny „Magazynu VIP", Anna Janczewska, prezes zarządu firmy Medim Sp. z o.o., Józef Dąbek, prezes zarządu Kopalni Wapienia „Morawica" SA

Laureaci nagrody VIP Biznesu 2019. Od lewej: Marcin Woźniak, właściciel Woźniak Transport, Kazimierz Golec, prezes zarządu Zakładu Mechaniki Przemysłowej ZAMEP Sp. z o.o., Mariusz Grzęda, właściciel Biura Usługowego MARIO, Marek Malinowski, prezes zarządu Iławskiego Przedsiębiorstwa Instalacyjno-Budowlanego Sp. z o.o., Leszek Woźniak, prezes Radomskich Hal Mięsnych Sp. z o.o., Mariusz Gryżewski, redaktor naczelny „Magazynu VIP”"

Laureaci nagrody VIP Biznesu 2019. Od lewej: Witold Romanowski, prezes zarządu Spółdzielni Budowlano-Mieszkaniowej „DEMBUD", Marcin Chrobak, dyrektor generalny Korporacji Radex SA (odebrał nagrodę w imieniu prezesa zarządu Janusza Sobieraja), Jerzy Kruk, prezes zarządu Spółdzielni Mieszkaniowej „Metalowiec" z Wrocławia, Kazimierz Okińczyc, prezes zarządu Koszalińskiej Spółdzielni Mieszkaniowej „Przylesie" z Koszalina, Mariusz Gryżewski, redaktor naczelny „Magazynu VIP"

Od lewej laureaci w kategorii Firma VIP-a 2019 i VIP Defence 2019: Karol Mozol, dyrektor ds. transportu Envio Group Poland Sp. z o.o. Sp. k. (odebrał statuetkę w zastępstwie prezesa firmy Karola Cygana), Bogdan Hadała, prezes zarządu Expres-Konkurent Sp. z o.o., Marta i Piotr Wróblewscy, właściciele Grupy WROSYSTEM, Andrzej Górecki i Piotr Piotrowski, współwłaściciele firmy Castelior Górecki i Piotrowski Sp. j., oraz Mirosław Kalinowski, prezes zarządu Autobox Innovations Sp. z o.o. Sp. k.

Laureaci w kategorii VIP w Ochronie Zdrowia 2019. Od lewej: Maciej Panek, właściciel kliniki medycyny estetycznej Panek Clinic, Maria Aleksandra Kąkol, dyrektor Samodzielnego Zespołu Publicznych Zakładów Lecznictwa Otwartego Warszawa-Wawer, Aleksandra Hadzik, prezes Kasy Rolniczego Ubezpieczenia Społecznego, Ewa Wojtyła, dyrektor Centrum Rehabilitacji Rolników KRUS w Jedlcu, Joanna i Sławomir Wolniakowie, założyciele kliniki Wolmed w Dubiu k. Bełchatowa, Mariusz Gryżewski, redaktor naczelny „Magazynu VIP"

Od lewej laureaci: Marian Cydzik, współwłaściciel Przedsiębiorstwa Wielobranżowego Techbud Cydzik, Żuchowski Sp. j. (nagroda Inwestycja Roku 2019 za Modernizację gospodarki cieplnej w Cukrowni Malbork), Marcin Chmielewski, współwłaściciel firmy PATIO – Chmielewski, Dudzik Sp. j. (nagroda Osiedle VIP-a 2019 za Willę Mirabelka III), Bogdan Hadała, prezes zarządu EXCON SA (nagroda Osiedle VIP-a 2019 za Lubostroń Park), Krzysztof Pianowski, prezes zarządu Arkop-Deweloper Sp. z o.o. (nagroda Osiedle VIP-a 2019 za Rodzinne Maślice), Grzegorz Rąpel, dyrektor Hotelu Słoneczny Zdrój Hotel Medical SPA & Wellness**** (nagroda Hotel VIP-a 2019), Stanisław Dubrow, właściciel firmy KLEWER GROUP (laureat nagród w kategorii Hotel VIP-a 2019 za Hotel SKAL**** i Hotel Atut**** Wielkopolskie Centrum Konferencyjne)

Mariusz Gryżewski z laureatami w kategorii Marka VIP-a 2019: Dorotą Kuźnicką, właścicielką marki DK by Dorota Kuźnicka, i Piotrem Patłaszyńskim, właścicielem Akademii Tańca RELIESE

JEDYNIE CIĘŻKA PRACA JEST W STANIE SPROSTAĆ NAJWIĘKSZYM WYMAGANIOM

PRAWDZIWI INNOWATORZY NIE BOJĄ SIĘ ZAKASAĆ RĘKAWÓW I GODZINAMI SZLIFOWAĆ SWOJE RZEMIOSŁO DO PERFEKCJI. PODZIELAMY JEDNĄ WIZJĘ: CIĘŻKĄ PRACĘ MAMY W GENACH, A ONA PROWADZI NAS DO CELU.
NASZA MOTYWACJA: WYJĄTKOWA WHISKY SINGLE MALT UOSABIAJĄCA RZEMIEŚLNICZY CHARAKTER NASZEGO DZIEDZICTWA

TWÓRCY, SPRAWCY I WYZNAWCY DESTYLARNI DEANSTON

DEANSTON

WZNOSIMY TOAST ZA TWÓRCÓW OD 1966

Uroczystość wręczenia statuetek laureatom Gali VIP wzbogacił pokaz najnowszej kolekcji Anny Cichosz na sezon jesień–zima 2019/2020, zatytułowanej „Royal Dream". Najnowsze suknie wieczorowe, koktajlowe i wizytowe jej projektu zaprezentowały debiutantki. W swoim warszawskim atelier Anna Cichosz spełnia marzenia klientek, które przez strój wyrażają charakter i indywidualizm. Zaufały jej m.in. Edyta Górniak, Beata Kozidrak, Ania Wyszkoni, Anna Korcz, Joanna Moro, a także Pierwsza Dama Agata Kornhauser-Duda.

Anna Cichosz po raz kolejny postawiła na kreacje dla kobiety pewnej siebie, ceniącej nowoczesny krój i świetne materiały, lubiącej się wyróżniać. Kolekcja „Royal Dream" prezentuje suknie wykonane z wysokogatunkowych tkanin, takich jak jedwabie, wełny, ryps, gipiury, wzbogaconych elementami cekinów i brokatu. Każda kobieta może poczuć się w nich po królewsku.

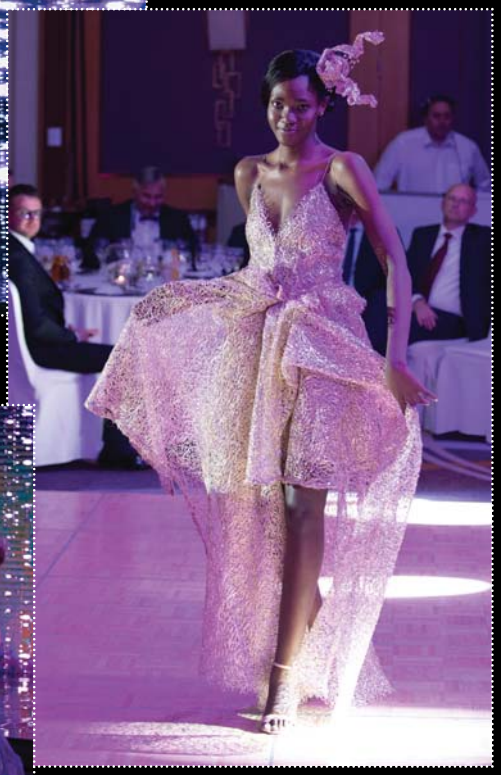

Oficjalna część wręczenia nagród zyskała miłe dla ucha, a przede wszystkim dla oka przerywniki w postaci pokazów tańca. Uczniowie Akademii Tańca RELIESE zaprezentowali efekty nauki pod okiem profesjonalistów i wielogodzinnych prób. Goście mieli okazję obejrzeć zróżnicowane stylistycznie i nastrojowo choreografie, które wywołały uśmiechy, aplauz, a u wielu zapewne również chęć zapisania się na kurs i dorównania wykonawcom.

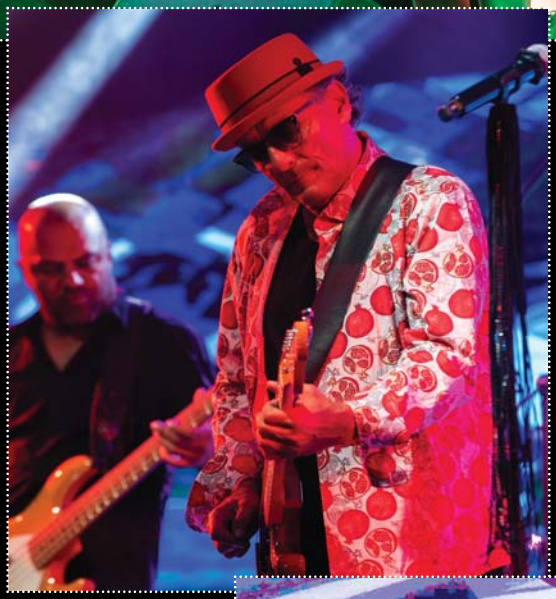

Niezapomniane przeboje legendy polskiej sceny muzycznej – zespołu Maanam, w którym, z nową wokalistką, wciąż grają muzycy z pierwotnego składu: perkusista Paweł Markowski i gitarzysta Ryszard Olesiński, sprawiły, że gości nie trzeba było zachęcać do zabawy. Fani charyzmatycznej Kory nie byli zawiedzeni – nowa wokalistka z pazurem i niesamowitą energią przypomniała niezapomniane hity: „Cykady na Cykladach", „Raz dwa raz dwa", „Szare miraże", „Kocham cię, kochanie moje" i wiele innych. Po występie gwiazdy wieczoru imprezową atmosferę podtrzymywał zespół coverowy, przy którym tańce trwały do rana.

Choć to ceremonia wręczenia nagród najlepszym przedstawicielom poszczególnych dziedzin życia publicznego była najważniejszą częścią Gali VIP, program obejmował też liczne atrakcje, z których goście chętnie korzystali, gdy nadszedł czas poluzować krawaty. Na wszystkich chętnych czekały emocjonujące gry hazardowe, w których można było wygrać banknoty służące do licytacji cennych przedmiotów w późniejszej aukcji. Jednym z przedmiotów aukcji był obraz Viktorii Romanovej – artystki, której prace można było podziwiać we foyer.

AKADEMIA TAŃCA
RELIESE
...staramy się bardziej!

TANIEC DLA BIZNESU

ZADZWOŃ I SPRAWDŹ NASZĄ OFERTĘ BIZNESOWĄ:

- wynajem sal w Warszawie i Mińsku Maz.,
- oprawa artystyczna eventów firmowych,
- oprawa artystyczna reklam,
- indywidualna nauka tańca,
- zajęcia grupowe dla pracowników firm,
- organizacja imprez tanecznych.

BRZMI CIEKAWIE?

663 601 317 BIZNES@RELIESE.PL RELIESE.PL

Jak co roku, na gości Gali VIP czekały nie tylko emocje związane z wyborem zwycięzców i wręczeniem statuetek, lecz także z loterią wizytówkową. Przy odrobinie szczęścia każdy miał szansę wylosować nagrodę. A wybór był naprawdę duży – od zestawów kosmetyków i luksusowych alkoholi, przez pobyty hotelowe, po możliwość testowania samochodów przez weekend. Niektórzy odbierając na scenie podarunki, nie potrafili ukryć radości, ponieważ po raz pierwszy uśmiechnęło się do nich szczęście.

Partnerzy Gali

medim 30 lat · Pszczółka · Akademia Tańca Reliese · Dorota Kaźnicka · Hotel Krasicki History & SPA · AMAZIS.NET · APIS · Hotel Białowieski Conference, Wellness & Spa · HLS Cars · hotel atut Wielkopolskie Centrum Konferencyjne · Globe-Traveller · Powiński - Najdemyjer · Kettler

Dr Duda PSORIHOKOSMETYKI
SHECELL innovation lab
KLEWER GROUP
SŁONECZNY ZDRÓJ
mv
UĽUVKA VODKA
SCOTTISH LEADER
NALEWKI STAROPOLSKIE
Celther POLSKA
ALFA GROUP
AnnEvell WORLD OF VISAGE
Efektima INSTYTUT
SGB LWBS BANK
ODKUPIENIE WIN
Barczewski Polar

Szef kuchni Hotelu Sheraton zadbał o prawdziwą ucztę dla ciała i ducha. Potrawy zachwycały różnorodnością, smakiem i prezentacją. A ponieważ idealnym dopełnieniem dobrego posiłku, zwłaszcza w tak uroczystej oprawie, jest dobry trunek, i tu goście nie byli zawiedzeni. Partnerzy gali zadbali o alkohole z najwyższej półki. Firma Amazis zapewniła znakomite hiszpańskie wina, zaś MV Poland mocne trunki, m.in. wódkę U'luvką, whisky Scottish Leader i likier Amarula, serwowane przez profesjonalnych barmanów zarówno w autorskich koktajlach, jak i w czystej postaci. Na odrębnym stoisku do degustacji zachęcały domowe, tradycyjne nalewki Karola Majewskiego. Atrakcją wieczoru, zwłaszcza dla panów, była możliwość obejrzenia modeli Volkswagena: Arteon i Touareg. Pod hotelem dumnie prezentował się kamper polskiej firmy Globe-Traveller.

Partnerzy Gali

medim 30 lat · Pszczółka · Akademia Tańca Reliese · Dorota Kuźnicka · Hotel Krasicki History & SPA · AMAZIS.NET · APIS · Hotel Białowieski Conference, Wellness & Spa · HLS Cars · hotel atut Wielkopolskie Centrum Konferencyjne · Globe-Traveller · Rowiński - Wajdemajer · Kettler · Dr Duda · Shecell · Klewer Group · Słoneczny Zdrój · mv · U'luvką · Scottish Leader · Nalewki Staropolskie · Celther · Alfa Group · AnnEvell · Efektima · LWBS Bank · Odkupienie Win · Barczyńscy Pałac

U´LUVKĄ
VODKA

FRIENDSHIP
LOVE&PLEASURE

Gdy goście nacieszyli się statuetkami, spróbowali przygotowanych dań i podtrzymali dobry nastrój rozmową w miłym towarzystwie, do pełni szczęścia brakowało już tylko tańca. Znane przeboje polskiej i muzyki rozrywkowej nikogo nie pozostawiły obojętnym. Zespoły momentalnie przyciągnęły gości na parkiet, który szybko się wypełnił kolorami wieczorowych kreacji i uśmiechami tancerzy, którzy doskonale się bawili do późnych godzin. I dobrze, bo czy nie chodzi o to, by jak najlepiej wykorzystać każdą chwilę i okazję do rozrywki?

SHECELL
KLEWER
Celther
AnnEvell
Efektima
RELIESE

Celther
AnnEvell
Efektima

SCOTTISH LEADER
Celther
AnnEvell
Efektima
RELIESE

Celther
AnnEvell
Efektima

Celther
AnnEvell
Efektima
LWBS BANK
KLEWER

Celther
AnnEvell
Efektima

Celther
AnnEvell
Efektima
SŁONECZNY

SCOTTISH LEADER
Celther
AnnEvell
Efektima
RELIESE
LWBS BANK

SHECELL
Celther
AnnEvell
Efektima
VIP

SCOTTISH LEADER
Celther
AnnEvell
Efektima

SCOTTISH LEADER
AnnEvell
Efektima
KLEWER

Celther
Dr Duda

NALEWKI STAROPOLSKIE

NALEWKI STAROPOLSKIE
KAROL MAJEWSKI I WSPÓLNICY SP. Z O.O.

f : NALEWKI STAROPOLSKIE KAROLA MAJEWSKIEGO

WWW.NALEWKI.PL

Dziękujemy za wspólnie spędzone chwile

P-a 20

VIP

2

Celther
medim
CZNY ZDRÓJ

GLOBE-TRAVELLER
your life | your adventure

Globe-Traveller - Nowy design. Jeszcze większe możliwości!

Sprawdź Globe-Traveller – polskie, nowoczesne kampery premium, tworzone przez najlepszych, rodzimych projektantów i konstruktorów. Poczuj wolność bez ograniczeń!

GRUPA ELCAMP

ELCAMP RV sp. z o.o. sp. k. ul. Tyniecka 118e, 30-376 Kraków
(+48) 12 276 90 06 info@elcamp.pl **www.elcamp.pl**

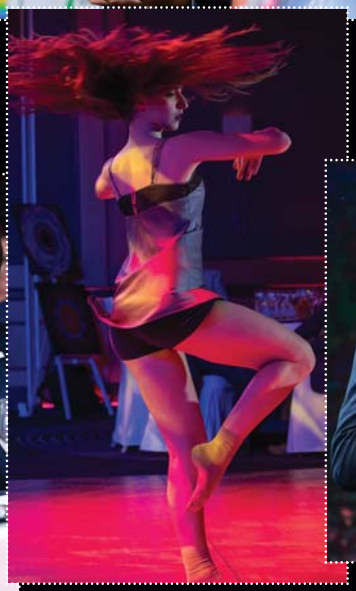

Podbijaj świat

w wygodnych butach!

Dorota Kuźnicka

DK by Dorota Kuźnicka to marka stworzona przez Dorotę Kuźnicką, projektantkę ekskluzywnego obuwia, miłośniczkę fantazyjnych wzorów i luksusowych dodatków, z myślą o nowoczesnych i wymagających kobietach.

Jej projekty są doceniane i uwielbiane przez kobiety biznesu za jakość, styl, klasę i wyjątkowe wzornictwo, a także wygodę, bo w kolekcjach DK obok elegancji i piękna liczy się kunszt rzemiosła i solidne podparcie stopy.

Założycielka i kreatorka marki jest tegoroczną laureatką Gali Dobrego Stylu, organizowanej przez Klub Integracji Europejskiej, jako Ambasador Akademii Dobrego Stylu, oraz zdobywczynią tytułu „Lider Ekskluzywnego Obuwia i Torebek 2019", organizowanego przez magazyn „Businesswoman & life".

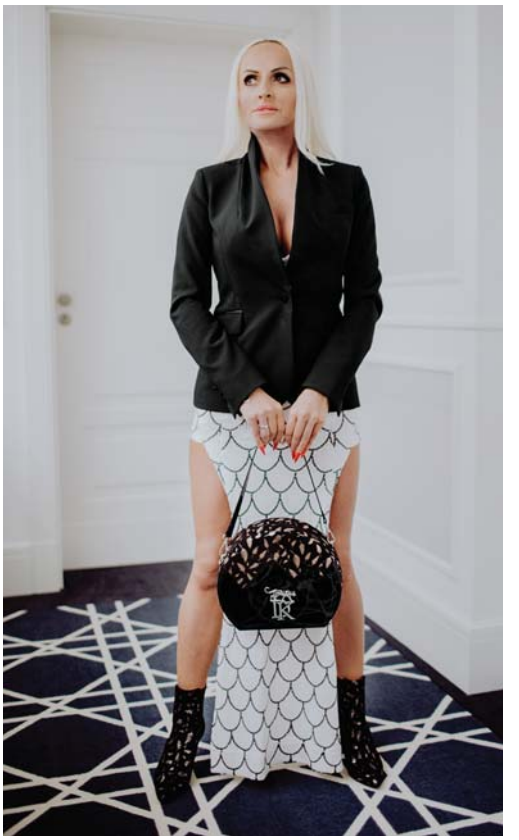

www.dkuznicka.pl

Wina z „miasta-muzeum”

OSBORNE

DESDE 1772

Bodegas Osborne to winnica proponująca wina o dużej koncentracji, eleganckich aromatach, intensywnych kolorach oraz niepowtarzalnej tożsamości.

VINEDOS DE MALPICA WHITE

Orzeźwiające wino, bardzo ożywcze i świeże, w pięknym kolorze słomkowej żółci. Atrakcyjne w smaku, z wyczuwalnymi akordami owocowymi. To z jednej strony soczysty i słodki ananas, a z drugiej lekkie nuty pikantne.

VINEDOS DE MALPICA RED

Rubinowe wino z posmakiem czerwonych owoców oraz nutami dżemów. Bardzo miękkie, a przy tym soczyste. Przyjemne i łatwe, o średnim, jedwabistym zakończeniu. Dobrze zbalansowane, okrągłe i mocno jedwabiste.

Więcej informacji:
www.wina.amazis.com

Wyłączna dystrybucja w Polsce:
Amazis.net quality food&drinks

AMAZIS.NET
— QUALITY FOOD & DRINKS —

Kontakt:
Magdalena Bernat
Dyrektor Handlowy
t: 887 499 030
e: magdalena.bernat@amazis.com

Bodegas Osborne z Toledo

„Tradycja przekazywana z pokolenie na pokolenie”

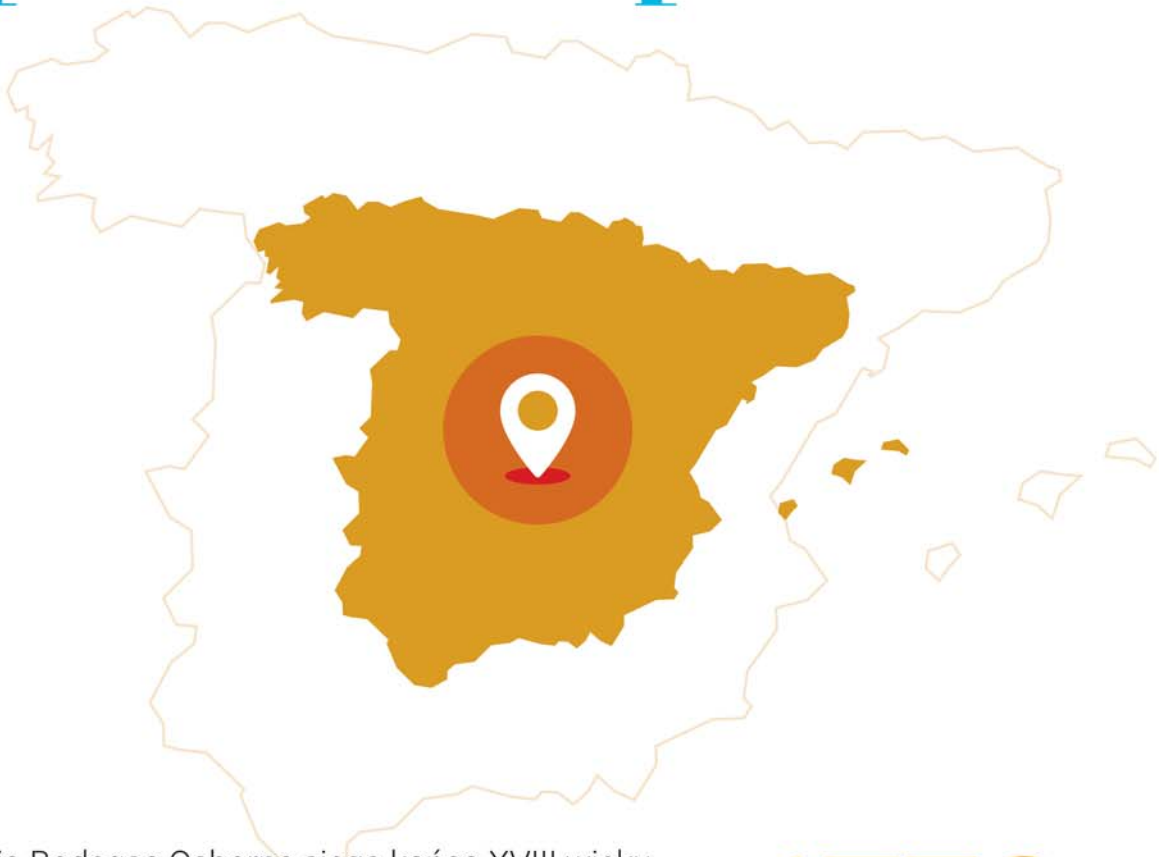

Historia Bodegas Osborne sięga końca XVIII wieku. Dziś to **trzecia najstarsza winnica w hiszpańskim regionie Toledo**, której data powstania szacowana jest na **1772 rok.** Jednocześnie to nadal winnica rodzinna, przekazywana z pokolenia na pokolenie. Cieszy się jakością, autentycznością, prestiżem i międzynarodową sławą.

1772 r.

rok powstania

Więcej informacji:
www.wina.amazis.com

Wyłączna dystrybucja w Polsce:
Amazis.net quality food&drinks

AMAZIS.NET
— QUALITY FOOD & DRINKS —

Kontakt:
Magdalena Bernat
Dyrektor Handlowy
t: 887 499 030
e: magdalena.bernat@amazis.com

VIP 2019

Waldemar Błaszczyk

aktor

nagrodzony za wybitne osiągnięcia i działania na rzecz rozwoju polskiej sztuki filmowej i teatralnej oraz stworzenie kreacji, które zapisały się w pamięci widzów

Bardzo dziękuję za docenienie mojej pracy wręczeniem mi statuetki „Magazynu VIP". Czuję się szczególnie wyróżniony, ponieważ jest to nagroda, o której przyznaniu decyduje widz/czytelnik, a jakość mojej pracy zawsze najlepiej odzwierciedla publiczność. W teatrze reakcja jest natychmiastowa, kino i telewizja wymagają nieco więcej cierpliwości, ale jak widać, warto poczekać.

Dziękuję tym, którzy na mnie głosowali, ale i tym, którzy nie głosowali, bo to oznacza, że przede mną jeszcze dużo pracy, i to mnie bardzo cieszy.

Dziękuję za miło spędzone chwile podczas Gali VIP i pozdrawiam wszystkich czytelników magazynu.

Waldemar Błaszczyk

VIP 2019

Grażyna Brodzińska

śpiewaczka operowa

nagrodzona
za całokształt
pracy artystycznej
i promocję
kultury polskiej

Bardzo dziękuję za wyróżnienie i za możliwość uczestniczenia w waszej pięknej Gali. Jak to dobrze, że pamięta się przy takich okazjach o ludziach kultury i sztuki.

Było bardzo elegancko i godnie!

Brawo, Vip!

Grażyna Brodzińska

VIP w Ochronie Zdrowia 2019

Centrum Rehabilitacji Rolników KRUS w Jedlcu

nagrodzone za wysoki poziom świadczeń medycznych, opartych na najwyższej jakości, nowoczesnym zapleczu technicznym i wysoko wykwalifikowanej kadrze

Czas na zarządzanie samodzielnym publicznym zakładem opieki zdrowotnej jest niezwykle trudny. Świadomość pacjenta i jego oczekiwanie co do usługi zdrowotnej z jednej strony oraz rosnące koszty działalności i nierównomiernie przyrastające przychody z drugiej strony to ogromne wyzwania dla menedżera. Nie wolno przy tym zgubić najważniejszego celu, jakim jest dobro pacjenta i satysfakcja personelu.

Nagrodę VIP w Ochronie Zdrowia dedykuję pracownikom Centrum Rehabilitacji Rolników KRUS w Jedlcu. To zaszczytne wyróżnienie, za które serdecznie dziękuję redakcji „Magazynu VIP", jest niezwykle zobowiązujące i motywuje do dalszego wysiłku.

Mam wielkie szczęście, że w zespole pracowników Centrum są wyjątkowo ambitni ludzie, utożsamiający się ze swoją pracą oraz podmiotem. Dzięki ich zaangażowaniu potrafimy robić rzeczy, których inni nawet nie próbują się podjąć.

Nie ustajemy w kolejnych pomysłach, aby pomagać naszym pacjentom wrócić do zdrowia lub przynajmniej lepiej żyć z dysfunkcjami narządu ruchu, których do końca nie można wyleczyć. Naszym najnowszym osiągnięciem jest autorski program profilaktyczno-edukacyjno-terapeutyczny „Szkoła Pleców". Mam wielką nadzieję, że jego realizacja przyczyni się do poprawy efektów terapeutycznych, zadowolenia pacjentów i osiągania największej satysfakcji w sferze zawodowej personelu.

Ewa Wojtyła

dyrektor Centrum Rehabilitacji Rolników KRUS w Jedlcu

WYPOCZYNEK NAD BAŁTYKIEM

SKAL HOTEL

★★★★

Wypoczynkowy Hotel SKAL znajduje się we wschodniej części miasta, blisko parku, w otoczeniu licznych ścieżek rowerowych.

Blisko morza, sąsiedztwo obszernego parku pozwoliły nam stworzyć idealne miejsce do wypoczynku przez cały rok, dla osób ceniących relaks w przestrzeni z dala od zgiełku, przepełniony ciszą. Dyskrecja to jeden z wielu atutów hotelu i lokalizacji.

SKAL Hotel** w Ustroniu Morskim posiada 45 pokoi dwuosobowych oraz 10 dwupoziomowych apartamentów z widokiem na morze lub park. Wybrane apartamenty posiadają jacuzzi tuż przy sypialni. Wszystkie pokoje są komfortowo wyposażone oraz urządzone w ciepłym klimacie z dużym dostępem naturalnego światła, dzięki przestronnym oknom.**

Dodatkowo do dyspozycji Gości zostały oddane dwie restauracje Cynamon (a'la carte), Szarlotka (restauracja bufetowa) oraz bar

**Nieodłączną częścią hotelu jest SPA pozwalające na relaks przez cały rok. Składa się na nie gabinety w których odbywają się zabiegi kosmetyczne, pielęgnacyjne oraz relaksacyjne, strefa saun oraz przestronne jacuzzi połączone ze strefą wypoczynku.
Dopełnienie możliwości relaksu stanowi Słoneczna Łąka zapewniająca bezpieczne i komfortowe opalanie przez cały rok, oraz grota solna z tężnia solankową oraz generatorem aerozolu solnego bogata w korzystne dla zdrowia minerały.**

SKAL Hotel** nad morzem to wyjątkowa oferta na pobyt w komfortowych warunkach.**

Cechą charakterystyczną hotelu jest duża liczba szklanych elementów dzięki czemu budynek jest nasłoneczniony.

Stworzyliśmy miejsce przepełnione atmosferą odprężenia z kameralnymi wnętrzami oraz wysokiej jakości obsługą.

**Lokalizacja hotelu blisko morza oraz parku, w otoczeniu licznych ścieżek rowerowych sprzyja odprężeniu w kontakcie z naturą.
Dopełnienie możliwości wypoczynku stanowią tematyczne pakiety pobytowe oraz liczne atrakcje w mieście.**

zaplanuj swój urlop

naturalnie **nad morzem**

SKAL HOTEL****
ul. Bolesława Chrobrego 80
78-111 Ustronie Morskie
tel. +48 94 35 32 060 | recepcja@skal-hotel.pl

POLAND 100 BEST RESTAURANTS 2019

HOTEL PRZYJAZNY RODZINIE

HARMONY POLISH HOTELS

VIP Biznesu 2019

Józef Dąbek

prezes zarządu Kopalni Wapienia „Morawica" SA

nagrodzony za efektywne zarządzanie, oparte na najwyższej jakości, rzetelność oraz kulturę biznesową i zasady etyki, co buduje wzorcowy obraz polskiego przedsiębiorcy za granicą

Statuetką VIP Biznesu zostałem wyróżniony kolejny raz. Jest to dla mnie ogromny zaszczyt i uznanie. Stanowi ona motywację do dalszego działania, planowania i podejmowania następnych wyzwań.

Siłą naszej kopalni jest konsekwentna polityka inwestycyjna z jasno sprecyzowanymi celami i wizją rozwoju. Naszym priorytetem jest dbałość o kontrahentów i pozyskiwanie nowych odbiorców. Nowoczesność, rozwiązania proekologiczne, postęp technologiczny to podstawowe parametry działalności na bardzo wymagającym rynku i dużej konkurencji. Wychodząc naprzeciw polityce ekologicznej Polski, Kopalnia Wapienia „Morawica" SA uruchomiła w maju 2019 r. kolejną farmę fotowoltaiczną o mocy 1 MW.

Bycie VIP-em biznesu to wyróżnienie, zobowiązanie i odpowiedzialność za kopalnię i pracowników. Cieszy mnie fakt, że podejmowane działania i decyzje są właściwe, a otrzymana statuetka jest tego potwierdzeniem. Mam nadzieję, że kolejne lata w branży pozwolą na ciągłe doskonalenie, dalszy rozwój i utrzymanie obecnej pozycji na rynku.

Józef Dąbek

VIP 2019

Damian Damięcki

aktor

nagrodzony za wybitne osiągnięcia i działania na rzecz rozwoju polskiej sztuki filmowej i teatralnej oraz stworzenie kreacji, które zapisały się w pamięci widzów

Bardzo dziękuję za wyróżnienie i za możliwość uczestniczenia w waszej pięknej Gali. Jak to dobrze, że pamięta się przy takich okazjach o ludziach kultury i sztuki.

Było bardzo elegancko i godnie!

Brawo, Vip!

Damian Damięcki

VIP Biznesu 2019

Beata Drzazga

prezes zarządu BetaMed SA

nagrodzona za efektywne zarządzanie, oparte na najwyższej jakości, rzetelność oraz kulturę biznesową i zasady etyki, co buduje wzorcowy obraz polskiego przedsiębiorcy za granicą

Serdecznie dziękuję kapitule „Magazynu VIP" za przyznaną nagrodę. Otrzymana statuetka VIP Biznesu jest dla mnie szczególnym wyróżnieniem, stanowi zwieńczenie blisko dwudziestoletniej kariery zawodowej w ochronie zdrowia.

Każdego dnia dokładam wszelkich starań, aby świadczone usługi medyczne, zarówno w domu pacjenta, jak i w stacjonarnej klinice BetaMed Medical Active Care, były na jak najwyższym poziomie i zgodne ze światowymi standardami. Pasja w tym, co robię, i empatia do ludzi sprawiły, że miejsce, które stworzyłam, jest pełne miłości i uśmiechu. Codziennie staram się inspirować swój personel, dzielić się z nim pozytywną energią i dbać o dobrą atmosferę w pracy, dzięki czemu nasi pacjenci czują się u nas jak w domu.

W biznesie kieruję się mottem „Sukcesem jest odnosić sukces, ale zawsze pozostawać sobą", co oznacza dla mnie, że aby osiągnąć swoje cele, nie można zatracić siebie i patrzeć tylko na wyniki. We wszystkich działaniach na pierwszym miejscu zawsze stawiam dobro drugiego człowieka. Cieszę się, że moja praca została dostrzeżona i doceniona. Otrzymana nagroda stanowi motywację do dalszego działania i do realizacji nowych celów.

Beata Drzazga

MEDORA

WWW.MEDORA.PL

Terapia kolorem, wybierz naszą odzież medyczną z kolekcji

COLOR

Nagroda specjalna za działalność społeczną

Fundacja Ewy Błaszczyk „AKOGO?"

W imieniu prezes Ewy Błaszczyk statuetkę odebrała Marianna Janczarska.

nagrodzona za wieloletnie zaangażowanie w obszarze pomocy osobom przebywającym w śpiączce i wymierne efekty w postaci wdrażanych rozwiązań medycznych i tworzonych wyspecjalizowanych placówek

Fundacja założona w 2002 r. przez Ewę Błaszczyk-Janczarską oraz ks. Wojciecha Drozdowicza zajmuje się systemowym rozwiązywaniem problemów osób przebywających w śpiączce. Dzięki działaniom fundacji pacjenci doczekali się efektów w postaci wypracowanego wspólnie z Ministerstwem Zdrowia programu leczenia dzieci w śpiączce w fazie B, wdrożonego do systemu publicznej opieki zdrowotnej, oraz wybudowanej Kliniki „Budzik" – pierwszego w Polsce ośrodka rehabilitacyjnego dla dzieci w śpiączce. Dzięki współpracy Fundacji z prof. Wojciechem Maksymowiczem uruchomiono program leczenia dorosłych w śpiączce, co umożliwiło otwarcie w 2017 r. pierwszego oddziału „wybudzeniowego" dla dorosłych przy Uniwersyteckim Szpitalu Klinicznym w Olsztynie. Zespół Fundacji nieustanie zabiega o stworzenie Kliniki „Budzik" dla dorosłych przy Szpitalu Bródnowskim w Warszawie i dąży do uruchomienia kolejnych programów eksperymentalnych dla pacjentów w śpiączce.

VIP 2019

Piotr Gąsowski

aktor, artysta kabaretowy
i prezenter telewizyjny

nagrodzony
za całokształt
pracy artystycznej
i promocję
kultury polskiej

W 1986 r. ukończył studia na PWST w Warszawie, a rok później zadebiutował na scenie. Najczęściej można go podziwiać w repertuarze komediowym. Bawi publiczność warszawskich teatrów: 6. piętro, Capitol, Komedia, Kamienica. Popularność przyniosły mu występy z kabaretem „Tercet czyli Kwartet". Prowadził takie programy telewizyjne, jak „Kalambury", „Twoja twarz brzmi znajomo" i „Taniec z gwiazdami", w którego 2. edycji jako uczestnik wywalczył z Anną Głogowską 5. miejsce. W dorobku ma wiele nagród, m.in. na Przeglądzie Piosenki Aktorskiej we Wrocławiu, na Ogólnopolskim Festiwalu Komedii „Talia", na Festiwalu Humoru i Satyry w Gdańsku. W 2002 r. otrzymał nagrodę „Prometeusz" za wybitne osiągnięcia w sztuce estradowej.

VIP Biznesu 2019

Kazimierz Golec

prezes zarządu i właściciel Zakładu Mechaniki Przemysłowej ZAMEP Sp. z o.o.

nagrodzony za efektywne zarządzanie, oparte na najwyższej jakości, rzetelność oraz kulturę biznesową i zasady etyki, co buduje wzorcowy obraz polskiego przedsiębiorcy za granicą

Statuetka VIP Biznesu 2019 jest w moim odczuciu przede wszystkim potwierdzeniem mojej kreatywności w zarządzaniu firmą, czego wynikiem jest skuteczność w walce o klienta, zarówno na krajowym rynku, jak i w skali międzynarodowej. Mogę też poszczycić się dobrymi efektami promocji oferowanych nowatorskich produktów.

Przyznana nagroda niewątpliwie wiąże się z prestiżem, ale ten jest konsekwencją wysokiego poziomu, który utrzymujemy, i odzwierciedleniem proponowanej klientom jakości. Cieszy mnie, że kierowana przeze mnie firma jest postrzegana jako rzetelne przedsiębiorstwo nie tylko przez odbiorców naszej oferty, lecz także przez gremia eksperckie, niezwiązane z branżą, w tym kapitułę, która zadecydowała, że zasługuję na to wyróżnienie.

Myślę, że to nie tylko znaczące wydarzenie dla firmy, lecz także istotne potwierdzenie dla naszych klientów, że mają do czynienia z wiarygodnym podmiotem, z którym warto podjąć współpracę. Cieszę się, że już drugi raz miałem okazję gościć na Gali VIP i doświadczyć jej wyjątkowej atmosfery, szczególnie jako laureat.

Kazimierz Golec

Techbud

zmontujemy każdy projekt

Usługi budowlano-remontowe dla przemysłu to nasza specjalność. Konstrukcje stalowe, instalacje technologiczne i rurociągi przemysłowe to nasza codzienność i pasja.

Dołącz do naszych zadowolonych klientów. Warto nam zaufać.

Przedsiębiorstwo Wielobranżowe Techbud Cydzik, Żuchowski SJ
ul. Gdańska 20, 87-100 Toruń, tel. 56 645 73 53, e-mail: techbud-torun@wp.pl, www.techbud-torun.pl

VIP Biznesu 2019

Eugeniusz Gorczowski

prezes PB JAEKEL-BUD-TECH Sp. z o.o. Sp. k.

nagrodzony za efektywne zarządzanie, oparte na najwyższej jakości, rzetelność oraz kulturę biznesową i zasady etyki, co buduje wzorcowy obraz polskiego przedsiębiorcy za granicą

Dziękuję kapitule za to, że doceniła osiągnięcia zarządzanej przeze mnie firmy rodzinnej PB JAEKEL-BUD-TECH, którą prowadzimy już od 25 lat. Przy takim stażu zawsze rodzi się pytanie, co pozwala tak długo utrzymać się na rynku i odnosić sukcesy. W naszym przypadku to na pewno zasługa starań doświadczonej kadry, a zarazem wysokiej jakości, do której przykładamy dużą wagę na każdym etapie działalności.

Doświadczenie rynkowe w branży budowlanej pozwoliło nam na dywersyfikację działalności i równoległy rozwój drugiego filara firmy – hotelarstwa. W tej dziedzinie także możemy mówić o sukcesie. Odrestaurowaliśmy zabytkowy obiekt w Chorzowie i otworzyliśmy w nim czterogwiazdkowy Hotel Gorczowski, który zyskał już stałych gości. Dokładamy wszelkich starań, aby zdobyć jak największe grono nowych gości, którzy korzystają z zakwaterowania oraz sal konferencyjnych i przestrzeni eventowych.

Cieszy mnie, że działalność naszej firmy rodzinnej jest dostrzegana i doceniana, a atmosfera pracy jest na tyle zadowalająca, że możemy się poszczycić załogą, która jest z nami od lat. Jestem szczęśliwy, że moje dzieci coraz bardziej angażują się w prowadzenie firmy i coraz więcej przedsięwzięć realizują samodzielnie. Jestem przekonany, że z takim zespołem wspólnie osiągniemy jeszcze niejeden sukces.

Eugeniusz Gorczowski

Zabrzańska Spółdzielnia Mieszkaniowa

– ponad 60 lat tradycji i sukcesów

ZSM

- Od lat z powodzeniem odpowiadamy na zmieniające się potrzeby mieszkaniowe i kulturalno-oświatowe naszych członków.
- Systematycznie podnosimy jakość obsługi i udoskonalamy narzędzia komunikacji oraz dostępu do informacji.
- Pozyskiwane środki zewnętrzne pozwalają nam systematycznie modernizować zasoby spółdzielcze.
- W trosce o bezpieczeństwo mieszkańców systematycznie przeprowadzamy okresowe przeglądy techniczne obiektów, urządzeń i instalacji.
- Realizujemy inwestycje, które poprawiają komfort życia mieszkańców oraz służą poprawie estetyki osiedli i obniżeniu kosztów utrzymania nieruchomości.

Zabrzańska Spółdzielnia Mieszkaniowa
tel. 32 277 72 00, e-mail: sekretariat@zabrzezsm.pl, www.zabrzezsm.pl

VIP Biznesu 2019

Mariusz Grzęda

właściciel Biura Usługowego Mario

nagrodzony za efektywne zarządzanie, oparte na najwyższej jakości, rzetelność oraz kulturę biznesową i zasady etyki, co buduje wzorcowy obraz polskiego przedsiębiorcy za granicą

Statuetka VIP Biznesu 2019, którą miałem przyjemność odebrać na Gali VIP, to bardzo miły wyraz uznania dla mojej wieloletniej działalności. Cieszę się, że moja praca i konsekwencja w rozwijaniu firmy oraz obranej specjalizacji są zauważane i doceniane. Nagroda ta z pewnością będzie dla mnie motywacją do dalszych starań o utrzymanie poprzeczki na wysokim poziomie.

Dziękuję, że mogłem stanąć u boku innych przedsiębiorców, którzy doskonale radzą sobie na rynku i mają osiągnięcia w różnych dziedzinach. Taki obraz krajowego biznesu jest budujący, a ja cieszę się, że jestem jego częścią.

Co ważne, Gala VIP promuje ludzi sukcesu z bardzo różnych środowisk, nie tylko produkcji, sprzedaży czy usług, lecz także z kręgów szeroko rozumianej twórczości. Tym bardziej jestem zaszczycony, że miałem okazję spotkać wielu znanych i lubianych artystów oraz działaczy i razem z nimi odebrać nagrodę. To dla mnie szczególnie ważne, gdyż zarówno osobiście, jak i zawodowo sztuka jest mi bardzo bliska, podobnie jak założenia społecznej odpowiedzialności biznesu. Dlatego chętnie wspieram różne inicjatywy kulturalne i sportowe oraz kibicuję ciekawym projektom lokalnym, dokładając cegiełkę do ich sukcesu.

Mariusz Grzęda

Wójt Roku 2019

Krzysztof Harmaciński

wójt gminy Iława

nagrodzony za doskonałe zarządzanie, opierające się na umiejętnym wykorzystaniu położenia i walorów naturalnych gminy, jej odpowiedniej promocji i inwestycjach, które podnoszą komfort życia mieszkańców i przyciągają turystów

Nagrodę VIP i tytuł „Wójta Roku" przyjąłem z nieukrywaną satysfakcją i radością. Zapraszając mnie do elitarnego grona laureatów, redakcja „Magazynu VIP" doceniła przede wszystkim konsekwentną drogę rozwoju, która została zwieńczona spektakularnym sukcesem – sukcesem gminy Iława. Cieszę się, że jako menedżer mogę reprezentować sferę publiczną. To wielki zaszczyt pracować dla społeczności lokalnej. Moja dewiza życiowa, a jednocześnie recepta na długotrwały sukces brzmi: „wsłuchiwać się w potrzeby mieszkańców i mieć do nich szacunek". Uzyskana nagroda jest dla mnie ogromną mobilizacją do dalszych działań na rzecz gminy Iława, a także jej mieszkańców.

Gmina Iława, którą mam zaszczyt reprezentować, ma to, czego wiele innych samorządów może jej pozazdrościć: doskonałe warunki przyrodnicze, które przyciągają turystów, oraz świetny klimat inwestycyjny. U nas można świetnie wypocząć i zrobić dobry biznes. Zapraszam wszystkich do gminy Iława.

Krzysztof Harmaciński

VIP Biznesu 2019

Anna Janczewska

prezes zarządu Medim Sp. z o.o.

nagrodzona za efektywne zarządzanie, oparte na najwyższej jakości, rzetelność oraz kulturę biznesową i zasady etyki, co buduje wzorcowy obraz polskiego przedsiębiorcy za granicą

W ym roku po raz pierwszy miałam przyjemność odebrać statuetkę VIP Biznesu. Na ten sukces składa się praca i zaangażowanie wszystkich moich współpracowników, którzy tworzyli i kreowali firmę Medim na przełomie 30 lat jej istnienia.

Jest to dla nas zaszczyt i dowód uznania, stanowiący motywację do osiągania jeszcze lepszych wyników finansowych i jeszcze większego zadowolenia naszych klientów.

Serdecznie dziękuję za to wyróżnienie i jestem przekonana, że w kolejnych latach zasłużymy sobie na powtórzenie tego sukcesu.

Anna Janczewska

VIP w Ochronie Zdrowia 2019

Maria Aleksandra Kąkol

dyrektor SZPZLO Warszawa-Wawer

nagrodzona za przemyślane zarządzanie i skuteczność w działaniu na rzecz realizowanych celów i inwestycji oraz wysoki poziom oferowanych świadczeń medycznych, opartych na najwyższej jakości

Otrzymana nagroda „Magazynu VIP" i zaproszenie do udziału w Gali VIP 2019 jest nobilitujące dla personelu SZPZLO Warszawa-Wawer. Takie wydarzenia mobilizują i zobowiązują personel SZPZLO do dalszych działań w zakresie podnoszenia jakości świadczeń medycznych w obszarze publicznej służby zdrowia. Nagroda ta niejako potwierdza utrzymywany przez nas od 15 lat certyfikat jakości ISO 9001 i otrzymaną w listopadzie 2019 r. akredytację Centrum Monitorowania Jakości Ministerstwa Zdrowia.

Jakość w ochronie zdrowia to głównie kwalifikacje i etyka personelu medycznego i pomocniczego oraz jakość infrastruktury, w tym sprzętu medycznego, budynków i ich wyposażenia. Biorąc jednak pod uwagę znamiona XXI w., wysoką jakość pracy personelu medycznego może zapewnić tylko ciągłe doskonalenie w oparciu o nowe technologie medyczne i informatyzację. Mam tu na uwadze potrzebę integrowania licznych medycznych systemów informatycznych służących do prowadzenia dokumentacji medycznej. Pozwala to na wymianę informacji zdrowotnych o leczonych pacjentach między medykami – to kopalnia wiedzy dla lekarza przy podejmowaniu trudnych decyzji dotyczących życia i śmierci.

Aktualnie wdrażane ogólnokrajowe systemy: e-zwolnienie, e-recepta, e-skierowanie to dopiero początek rewolucji informatycznej w medycynie. Przed zarządzającymi jednostkami medycznymi wciąż stoi wiele wyzwań.

Maria Aleksandra Kąkol

VIP Biznesu 2019

Andrzej Kiszakiewicz

prezes zarządu Lubusko-Wielkopolskiego Banku Spółdzielczego

nagrodzony za efektywne zarządzanie, oparte na najwyższej jakości, rzetelność oraz kulturę biznesową i zasady etyki

Lubusko-Wielkopolski Bank Spółdzielczy jest szybko rozwijającą się instytucją, osiągającą wysokie parametry efektywnościowe i rozwojowe. Obsługujemy szeroki zakres podmiotów gospodarczych, preferując działające przedsiębiorstwa i spółki prywatne. Stale rozszerzamy swój teren działania. Na początku działalności obsługiwaliśmy klientów z czterech powiatów, natomiast dziś świadczymy usługi bankowe na terenie pięciu województw północno-zachodniej Polski.

Otrzymana nagroda, jak również udział w Gali VIP, są potwierdzeniem wysokiej pozycji naszego banku. Dobra sytuacja finansowa jest zasługą zarówno kierownictwa, jak i pracowników. Stabilna kadra pracowników związanych z bankiem kilkadziesiąt lat to źródło sukcesu. Nowoczesne produkty bankowe, takie jak „Konta TAK!" z pionową kartą z sercem dla osób fizycznych, pakiet „Wiele za niewiele" dla firm oraz oferta bankowości wirtualnej – mobilne przyspieszenie: Garmin Pay, Apple Pay, Google Pay, Blik, pozwalają zdobywać nowych klientów.

Andrzej Kiszakiewicz

SPS CONSTRUCTION

SPS Construction Sp. z o.o. specjalizuje się w realizacji robót budowlanych kubaturowych w Generalnym Wykonawstwie.

Od 2005 r. wybudowaliśmy 200 tys. m2 powierzchni biurowej, 6 500 mieszkań, 120 tys. m^2 powierzchni obiektów handlowych na terenie całej Polski. Nasza sprzedaż roczna wynosi około 200 mln zł netto.

Celem firmy jest zadowolenie klientów poprzez terminowość oraz zapewnienie jak najwyższej jakości wykonywanych robót budowlanych.

Zyskaliśmy uznanie i zaufanie wielu cenionych inwestorów, takich jak Longbridge, Mill-Yon, Pro Urba, Port Praski, Acciona, White Stone Development, Harmony Office Center, Harmony – Warszawa-Konstruktorska, Mennica Polska, SPS Real Estate, Eko-Park, Soho Development, J.W. Construction, Church Land Development, ABM Invest, Parkridge CE, Decoma, BOIG, Ponar Real Estate, SBM Natolin, Budlex, Sirena, Margerytka, Volumetric. Od wszystkich w otrzymaliśmy znakomite referencje.

Nasza firma dysponuje wysokokwalifikowaną kadrą techniczną, posiadającą wymagane uprawnienia oraz wieloletnią praktykę w budownictwie. Dzięki dobrej organizacji oraz kompetentncjom pracowników i wypróbowanych podwykonawców jesteśmy w stanie realizować inwestycje kompleksowo i w uzgodnionym terminie.

SPS Construction jest laureatem wielu konkursów, zdobyliśmy liczne nagrody, w tym „Diament 30-lecia polskiej transformacji", „Firma Dobrze Zarządzana", „Firma 15-lecia Polskiej Przedsiębiorczości", „Rekomendowana Marka Polskiej Gospodarki 2017", „Diament Polskiej Jakości 2016", „Uczciwy Przedsiębiorca 2016", „Lider Regionu Świętokrzyskiego", „Orzeł Polskiego Budownictwa", „Wiarygodna Firma", „Przejrzysta Firma", „Filary Polskiej Gospodarki", „Gepardy Biznesu", „Skrzydła", „Świętokrzyski Diament", Specjalną Nagrodę Prezydenta Miasta Kielc za całokształt działalności, „Europejski Standard", „Bezpieczna Budowa". Wielokrotnie przyznano nam tytuł „Firmy Inżynierskiej Mazowsza", zwieńczony Nagrodą Specjalną 5-lecia konkursu Mazowieckiej Okręgowej Izby Inżynierów Budownictwa. Prezes firmy wielokrotnie był nagradzany indywidualnymi statuetkami.

Propagujemy i wspieramy kulturę oraz sport. SPS Construction był m.in. sponsorem przedstawienia „Mały Książę" oraz Konkursu o dziką różę dla najlepszych aktorów Teatru im. S. Żeromskiego w Kielcach. Sponsorowaliśmy wybudowanie Pomnika 40. Prezydenta USA Ronalda Reagana w Warszawie, za co otrzymaliśmy osobiste podziękowanie od Nancy Reagan. Cyklicznie wspieramy Festiwal muzyczny im. Krystyny Jamroz w Busku-Zdroju. Byliśmy sponsorem Festiwalu „Świętokrzyskie Rockuje" w 2015 r., płyt Andrzeja Piasecznego i Seweryna Krajewskiego „Na przekór nowym czasom live" i „Zimowe piosenki" oraz „Jak tam jest" Seweryna Krajewskiego, a także książek: „Chłopak z kresów. Pamiętnik lubelskiego kupca", „Grzegorz Głasek. Moje anegdoty", „Piłka nożna na Politechnice Świętokrzyskiej w latach 1999–2014" oraz lektur dla dzieci: „Skrzaty domowe" i „Wakacje w Pałacu".

SPS Construction Spółka z o.o.
ul. Ściegiennego 270, 25-116 Kielce
tel. 41 348 93 10
www.spsconstruction.pl

Biuro w Warszawie:
ul. Żaryna 2B (budynek D), 02-593 Warszawa
tel. 22 560 60 20 fax 022 898 30 41
warszawa@spsconstruction.pl

VIP 2019

Marek Kościkiewicz

muzyk, kompozytor, autor tekstów, producent

nagrodzony
za całokształt
pracy artystycznej
i promocję
kultury polskiej

Wśród nagrodzonych na Gali VIP obok osobowości biznesu jak zwykle znaleźli się artyści. Miałem olbrzymie szczęście stanąć przed fleszami fotoreporterów i być nagrodzonym brawami wspaniałych gości, obok wybitnych aktorów, reżyserów i przedstawicieli sceny muzyki klasycznej oraz rozrywkowej.

Nagroda „Magazynu VIP" to dla mnie wielkie wyróżnienie, które doda dużo nowej energii moim działaniom w studiu nagraniowym i występom przed koncertową publicznością. Motywuje też do wyznaczania sobie ambitnych celów artystycznych, których osiągnięcie daje twórcy mnóstwo satysfakcji i nadaje sens jego pracy.

Marek Kościkiewicz

VIP Biznesu 2019

Jerzy Kruk

prezes Spółdzielni Mieszkaniowej
„Metalowiec" we Wrocławiu

nagrodzony
za efektywne zarządzanie,
oparte na najwyższej
jakości, rzetelność
oraz kulturę biznesową
i zasady etyki

Tytuł „VIP Biznesu 2019" jest potwierdzeniem efektów mojej i zespołowej pracy przez 60 lat funkcjonowania Spółdzielni Mieszkaniowej „Metalowiec" we Wrocławiu. Osiągnęliśmy w tym czasie bardzo znaczący rozwój, wielokrotnie powiększając powierzchnię mieszkaniową zarządzania.

Moje szczególne wyróżnienie uwzględnia zapewne zespołowe zarządzanie – może dlatego, że od wielu lat pełnię funkcję zarządu jednoosobowego. Charakterystyczne zarządzanie spółdzielnią opiera się na pełnym zaufaniu do współpracowników, których doceniam, a nie tylko oceniam. Uznaję też prawo do błędów, gdyż przekazywanie maksymalnie możliwych kompetencji na najniższy stopień zarządzania wiąże się z takim ryzykiem. Ważne jest, aby te doświadczenia wykorzystywać jako element doskonalenia zarządzania.

Muszę też zwrócić uwagę, że naszym statutowym obowiązkiem jest rozwijanie samorządności mieszkańców, a także prowadzenie szerokiej działalności edukacyjnej, kulturalnej, sportowo-rekreacyjnej, za co otrzymaliśmy Złoty Laur Spółdzielczości. Wybudowaliśmy Centrum Kultury „Bakara", działają kluby osiedlowe, w tym seniorów, szczep harcerski „Nysa", który jest z nami związany już prawie 50 lat. Nie ograniczamy dostępu do wydarzeń i zajęć w sferze kultury tylko dla naszych członków, lecz kierujemy ofertę do wszystkich wrocławian. Ten i wiele innych aspektów współpracy z samorządem gminy docenił prezydent miasta, który uhonorował mnie odznaką Zasłużony dla Wrocławia.

Jerzy Kruk

VIP 2019

Maanam

zespół

nagrodzony
za całokształt
pracy artystycznej
i promocję
kultury polskiej

My, przedstawiciele zespołu ex Maanam, jesteśmy bardzo wdzięczni za uhonorowanie nas, muzyków dawnego Maanamu, statuetką VIP 2019 za kontynuację i propagowanie utworów zespołu Maanam.

Gratulujemy wszystkim laureatom. Dziękujemy „Magazynowi VIP" za perfekcyjnie zorganizowaną galę, na której mieliśmy zaszczyt i wielką przyjemność występować. Wszyscy wspaniale się bawiliśmy na koncercie, za co również bardzo dziękujemy uczestnikom gali.

Paweł Markowski i Ryszard Olesiński

Osiedle Rodzinne Maślice

– idealne miejsce do życia dla Ciebie i Twojej Rodziny

RODZINNE
MAŚLICE

Projekty mieszkań zostały starannie dopracowane, aby zapewnić ich najwyższą funkcjonalność, maksymalny komfort użytkowania i wykorzystania powierzchni. Każde z nich posiada przestronny balkon, a większość tych zlokalizowanych na parterze – tarasy z zielonymi ogródkami.

W części podziemnej znajduje się garaż wielostanowiskowy z miejscami postojowymi, komórkami lokatorskimi oraz pomieszczeniami na jednoślady. Dostępne są również miejsca postojowe naziemne.

Zielone otoczenie budynków, relaksujące miejsca do zabawy dla najmłodszych i miejsca wypoczynku dla dorosłych sprawiają, że szybko zapomnisz, że jesteś w mieście.

Z przyjemnością powrócisz do domu po trudach dnia.

Atuty osiedla:
- podwyższony standard wykonania
- funkcjonalność i estetyka
- rozwinięta komunikacja w bliskości inwestycji
- piękne, zielone otoczenie

Naszą domeną jest dbałość o detale oraz najwyższą jakość obsługi.

Zaufaj naszemu doświadczeniu i dołącz to setek zadowolonych klientów.

Arkop Deweloper
ul. Jerzmanowska 18, 54-530 Wrocław
www.arkop-deweloper.pl

VIP Biznesu 2019

Marek Malinowski

prezes zarządu Iławskiego Przedsiębiorstwa Instalacyjno-Budowlanego Sp. z o.o. w Iławie

nagrodzony za efektywne zarządzanie, oparte na najwyższej jakości, rzetelność oraz kulturę biznesową i zasady etyki, co buduje wzorcowy obraz polskiego przedsiębiorcy za granicą

Otrzymanie nagrody VIP Biznesu 2019 niewątpliwie jest wyróżnieniem. Nie tyle osobistym, ile przede wszystkim wyróżnieniem dla całej załogi, którą reprezentuję. Jest to okazja, żeby podziękować jej za 28 lat wspólnej pracy.

Udział w Gali VIP 2019 pozwolił mi poznać znakomitych gości, wymienić poglądy, spostrzeżenia oraz doświadczenia zawodowe. Gratuluję gospodarzom organizacji spotkania na wysokim poziomie.

Trwanie wśród najlepszych jest dla nas od wielu lat priorytetem. Mamy marzenia, które konsekwentnie realizujemy, dążąc do wyznaczonego celu. Realizacja zamówień budowlanych daje wymierną satysfakcję, ponieważ po naszej pracy pozostaje wiele budowli, które przez wiele lat służą mieszkańcom.

Dziękuję jeszcze raz całej załodze Iławskiego Przedsiębiorstwa Instalacyjno-Budowlanego Sp. z o.o. w Iławie, jak również osobom, które poznałem na Gali VIP 2019.

Marek Malinowski

13 lat w branży elektrycznej

81 zrealizowanych projektów

308 obecnie zatrudnionych pracowników

Jesteśmy polską firmą, która posiada ugruntowaną pozycję w branży elektrotechnicznej zarówno w kraju, jak i poza jego granicami. Nasze doświadczenie, wykwalifikowana kadra oraz zaplanowana organizacja pracy z zachowaniem standardów najwyższej jakości to atuty, dzięki którym jesteśmy postrzegani jako partner godny zaufania.

ul. Feliksa Nowowiejskiego 31
83-000 Pruszcz Gdański
biuro@wrosystem.pl

WROSYSTEM.PL

Promotor Kultury 2019

Muzeum Wsi Mazowieckiej w Sierpcu

nagrodzone za zaangażowanie w edukację wszystkich grup wiekowych oraz działalność badawczą mającą na celu rozwój nauki i popularyzację dziedzictwa narodowego

Statuetka Promotor Kultury 2019, przyznana w ramach programu VIP Biznesu, jest dla Muzeum ogromnym wyróżnieniem. Będzie dla nas motywacją do doskonalenia jakości usług, ale także wytężonej pracy w zakresie ochrony szeroko pojętego dziedzictwa północno-zachodniego Mazowsza, czyli misji, dla której Muzeum zostało powołane.

Od początku istnienia naszym nadrzędnym celem było dążenie do utrwalenia i przekazania kolejnym pokoleniom świadectwa tożsamości mieszkańców mazowieckiej wsi. Prowadzimy szeroką działalność edukacyjną i naukową – od lekcji muzealnych po imprezy plenerowe, sympozja, konferencje ogólnopolskie i międzynarodowe. Od kilku lat rozwijamy się wielopłaszczyznowo – jesteśmy nie tylko instytucją naukowo-badawczą i popularyzatorską, lecz także miejscem wypoczynku i relaksu. Realizując w 2015 r. projekt budowy nowoczesnego Centrum Kulturalno-Rekreacyjnego, uczyniliśmy Muzeum miejscem bardziej dostępnym dla turysty szukającego wypoczynku połączonego z poznawaniem mazowieckiego folkloru. Poszerzyliśmy również naszą ofertę kulturalną o koncerty i widowiska muzyczne.

Przez cały czas staramy się jednak utrzymywać balans pomiędzy działalnością komercyjną a pracą badawczą, naukową, popularyzatorską, łącząc je w odpowiednich proporcjach. Myślę, że dotychczas są to udane próby. Stąd tytuł „Promotor Kultury", który zobowiązuje, ale też nakłada na nas większą odpowiedzialność.

Bogusława Trojanowska,
zastępca dyrektora Muzeum Wsi Mazowieckiej w Sierpcu

Doskonałość w nowej odsłonie

Muszynianka to wyjątkowa woda o niebywałej mocy,
prawdziwe źródło magnezu, czystość i bogactwo składu mineralnego.
Oprócz wysokiej zawartości magnezu i wapnia zawiera także żelazo, sód, potas i wodorowęglany.
Polecana jest do codziennego spożycia.

Teraz możesz ją podziwiać i smakować w nowej odsłonie. Ekskluzywna, szklana butelka*
idealnie pasuje na biznesowe spotkanie w prestiżowym lokalu
i przyjęcie w domu z rodziną lub przyjaciółmi — wprost na elegancki stół.

Muszynianka®

www.muszynianka.pl

* butelka 0,3 litra

VIP Biznesu 2019

Kazimierz Okińczyc

prezes zarządu Koszalińskiej Spółdzielni Mieszkaniowej „Przylesie" w Koszalinie

nagrodzony za efektywne zarządzanie, oparte o najwyższą jakość, rzetelność, kulturę biznesową i zasady etyki

Otrzymane po raz kolejny wyróżnienie VIP Biznesu jest przede wszystkim zaszczytem i uznaniem moich dotychczasowych dokonań zawodowych. Zarządzam Koszalińską Spółdzielnią Mieszkaniową „Przylesie" w Koszalinie już wiele lat, dlatego odbieram tę nagrodę również jako wyróżnienie dla Spółdzielni jako podmiotu wiarygodnego i stabilnego, z ugruntowaną pozycją na rynku.

Na ten sukces i wypracowaną markę składa się przede wszystkim wizja stałego rozwoju i konsekwencja w realizacji zamierzonych planów. Podstawą jest odpowiednio zmotywowana kadra, zarówno zarządzająca, jak i ogół pracowników. Nie bez znaczenia jest też rozsądek członków organów spółdzielczych. Wszystkie decyzje podejmowane na każdym szczeblu muszą być spójne i zgodne.

Nie jest łatwo trwać wśród najlepszych, bo to wysoko podnosi poprzeczkę. Najważniejsze to patrzeć w przyszłość z myślą o następnych pokoleniach, wykorzystując wiedzę i posiadany potencjał.

Największą satysfakcję w sferze zawodowej dają efekty pracy w postaci pomnożonego majątku. Stabilność finansowa i gospodarcza podmiotu, którym się zarządza, pozwala planować nowe rozwiązania technologiczne. Cieszy mnie poprawa stanu technicznego i wizualnego zasobów oraz komfortu i bezpieczeństwa zamieszkiwania. Satysfakcję niesie też świadomość, że posiadane talenty i możliwości zostały właściwie wykorzystane dla dobra innych.

Kazimierz Okińczyc

VIP w Ochronie Zdrowia 2019

Maciej Panek

lekarz medycyny estetycznej,
właściciel Panek Clinic w Warszawie

nagrodzony za wysoki poziom świadczeń medycznych, opartych o najwyższą jakość, nowoczesne zaplecze techniczne i wysoko wykwalifikowaną kadrę

Wielokrotnie byłem nagradzany w środowisku biznesowym za profesjonalizm i pasję, z jaką wykonuję swój zawód, zyskując uznanie pacjentów, wśród których jest wiele polskich gwiazd.

Nagroda VIP w Ochronie Zdrowia 2019, którą zostałem uhonorowany przez „Magazyn VIP", jest dla mnie szczególnie ważna – docenia bowiem wysoką jakość świadczonych przez Panek Clinic usług oraz sposób jej działania w biznesie. Wszystko to składa się na sukces, jaki w krótkim czasie osiągnęła klinika.

Pasja jest tym, co napędza mnie do działania. Zarówno w życiu prywatnym, jak i zawodowym. Daje zadowolenie i pozwala osiągać niebywałą satysfakcję w pracy z pacjentami. Myślę, że to jest najlepszy przepis na sukces, nie tylko w branży medycyny estetycznej. I jeszcze to, by każdego, kto szuka u mnie pomocy, traktować indywidualnie, z takim samym zaangażowaniem, a przede wszystkim z sercem.

Maciej Panek

VIP Biznesu 2019

Witold Romanowski

prezes zarządu Spółdzielni
Budowlano-Mieszkaniowej „Dembud"

nagrodzony
za efektywne zarządzanie,
oparte o najwyższą
jakość, rzetelność,
kulturę biznesową
i zasady etyki

30 lat działania w SBM „Dembud" postrzegam jako najbardziej owocny okres mojej pracy zawodowej. Udało nam się zbudować kilka fajnych inwestycji w Warszawie, które zamieszkuje około 3000 osób i które to budynki w ocenie władz miasta i ekspertów w dziedzinie architektury zostały uznane za najlepsze budowy w Warszawie, np. Franciszkańska 14, Oboźna 9.

Zaszczytem było dla mnie stanąć na scenie w jednym szeregu z gwiazdami polskiej sceny artystycznej, wybitnych osobowości środowiska biznesu i medycyny.

Witold Romanowski

POD NASZYMI SKRZYDŁAMI

13 lat na polskim rynku

100 kluczowych kontraktów

700 prcowników

100% zadowolonych klientów

ALFA GROUP

TO NIE TYLKO OCHRONA FIZYCZNA

SAFESTAR security cloud

TO RÓWNIEŻ NOWOCZESNE, INNOWACYJNE I SKUTECZNE

CENTRUM MONITOROWANIA ALARMÓW

ZDALNY DOZÓR WIDEO

MONITORING SYGNAŁÓW

MONITORING GPS

MONITORING OSÓB

www.alfagroup.com.pl

Nagroda specjalna za działalność społeczną

Marcin Ruta

konsul honorowy Czarnogóry

nagrodzony za skuteczne rozwijanie działalności gospodarczej i łączenie jej z aktywnością społeczną, czego przykładem jest zaangażowanie w różnorodne przedsięwzięcia charytatywne i kulturalne oraz pełniona funkcja konsula honorowego Czarnogóry

W każdej sferze działalności najważniejsze jest właściwie obrać sobie cele i skrupulatnie za nimi podążać. Podstawą jest wewnętrzne przekonanie osoby zarządzającej o słuszności obranych kierunków rozwoju i sposobów ich osiągania. Należy przy tym stawiać czoła najtrudniejszym wyzwaniom, pamiętając, że koncentracja na ludziach jest kluczowa.

Jeśli chcemy skutecznie realizować swoje cele biznesowe, musimy być otwarci na potencjał, jaki posiadają nasi pracownicy i ludzie z otaczającego nas środowiska. Jednocześnie nie można zapominać, jak ważne jest niesienie pomocy innym, co od dłuższego czasu stanowi dla mnie motto, będące motorem napędowym we wszelkich podejmowanych działaniach i rożnego rodzaju projektach, których się podejmuję.

Marcin Ruta

XXX Forum Ekonomiczne

8-10 WRZEŚNIA 2020, KRYNICA-ZDRÓJ

Województwo Małopolskie
Główny Partner
Forum Ekonomicznego

Najważniejsza konferencja organizowana od prawie 30 lat w Europie Środkowo-Wschodniej.

Ponad 4000 gości - liderów świata polityki i biznesu z ponad 60 krajów z Europy, Azji i USA.

Ponad 150 debat - makroekonomia, biznes i zarządzanie, energetyka, innowacje.

Najbardziej znane miejsce spotkań elit gospodarczych w tej części Europy.

Znajdź nas na Facebooku!

- www.forum-ekonomiczne.pl
- kontakt: forum@isw.org.pl

VIP 2019

Przemysław Sadowski

aktor

nagrodzony za wybitne osiągnięcia i działania na rzecz rozwoju polskiej sztuki filmowej i teatralnej oraz stworzenie kreacji, które zapisały się w pamięci widzów

Zawsze lepiej jest dostawać nagrody niż kary. Cieszę się, że to, co robię w życiu zawodowym, nie przechodzi bez echa. Wielką przyjemnością było spotkać innych nagrodzonych w eleganckich salach hotelu Sheraton. To był naprawdę wyjątkowy wieczór!

Przemysław Sadowski

VIP 2019

Jerzy Schejbal

aktor

nagrodzony
za całokształt
pracy artystycznej
i promocję
kultury polskiej

To był uroczy wieczór, nie tylko dlatego że przyniósł mi nagrodę, ale też dał sposobność poznania znakomitych postaci biznesu. Nie często z racji uprawianego zawodu mam okazję do bliskiego kontaktu z ludźmi parającymi się tak różnorodnym spektrum aktywności. Na co dzień nasza wiedza oparta jest zazwyczaj na doniesieniach prasowych, komentarzach czy analizach specjalistycznych. Język tego przekazu jest hermetyczny, adresowany do grup zainteresowanych bezpośrednio tematem. Wieczór ten pozwolił na ciekawe rozmowy z ludźmi posiadającymi ogromną pasję, wiedzę i umiejętności. Mam nadzieję, że moja aktywność, którą się podzieliłem, była równie interesującą dla moich interlokutorów.

Był jeszcze jeden ważny aspekt tego spotkania. Otóż, nie często się zdarza spotkać tylu kolegów poza teatrem. Dzięki tej nagrodzie mieliśmy sposobność zobaczenia się po długim czasie. To było bardzo miłe. Tak miłe, jak fakt otrzymania tej prestiżowej nagrody. Jestem od tego momentu członkiem ekskluzywnego klubu, za co serdecznie dziękuję.

Był jeszcze jeden sympatyczny fakt, udokumentowany przez akredytowanych fotografów, a mianowicie festiwal męskich skarpetek, którego stałem się przypadkowym kreatorem. Poczucie humoru widowni było fantastyczne. To gremium postaci tworzy kulturę biznesu i warto to premiować, co Państwo z taką pasją czynicie.

Dziękuję za zaproszenie i życzę w przyszłych edycjach nowych fascynujących osobowości.

Jerzy Schejbal

VIP 2019

Magdalena Schejbal

aktorka

nagrodzona za działania na rzecz rozwoju polskiej sztuki filmowej i teatralnej oraz stworzenie kreacji, które zapisały się w pamięci widzów

Bardzo dziękuję za uroczy i uroczysty wieczór zwieńczony nowymi, ciekawymi znajomościami, odnowionymi starymi kontaktami i oczywiście fantastyczną nagrodą!

Co jakiś czas los przynosi mi niespodzianki i ta nagroda to jedna z nich. To dla mnie czas podsumowań, nowych wyzwań i pomysłów, a przyznana mi statuetka to powód, by się nie poddawać, iść za marzeniami oraz sięgać odważnie i pewnie w przyszłość.

Wieczór z „Magazynem VIP" to odkrycie dla mnie świata małego i większego biznesu, moim zdaniem wciąż niedocenianego w kreowaniu polskiej rzeczywistości i ekonomii. Od jakiegoś czasu sama postrzegam się jako bizneswoman, prowadząc własną firmę – Dworzec Zakopane. To miejsce, nazywane przeze mnie współczesnym domem kultury, łączy świat gastronomi, kawy, kultury i sztuki. Wiem z własnego doświadczenia, jak ciężkie bywają początki własnego biznesu i utrzymania się na rynku. Dlatego tym bardziej doceniam starania i wytrwałość wszystkich nagrodzonych tego wieczoru i z optymizmem patrzę w przyszłość. To ważne, żeby się wspierać, doceniać i motywować bez względu na to, czy jest się artystą, czy się pracuje w biznesie.

Ten wyjątkowy wieczór to również niezapomniane spotkanie z kolegami po fachu, wspomnienia, rozmowy i odnowione kontakty. Wiele wspaniałych emocji, za które bardzo dziękuję.

Magdalena Schejbal

Hotel Atut

to największe centrum konferencyjne w Wielkopolsce.

- Hotel znajduje się w Licheniu Starym, 600 metrów od największej bazyliki w Polsce. Gościom oferuje 125 komfortowych pokoi, w tym 2 apartamenty. Z części pokoi rozciąga się malowniczy widok na Sanktuarium Matki Bożej Licheńskiej.

- Kompleksowa organizacja i obsługa konferencji, sympozjów, szkoleń, kursów, pobytów motywacyjnych i imprez integracyjnych. Dla organizatorów spotkań dostępnych jest **8 sal konferencyjnych**, które łącznie mogą pomieścić 600 osób, oraz jedna sala kongresowa na 350 osób.

- Oprócz komfortowego noclegu i bogatego zaplecza konferencyjnego Hotel Atut zaprasza do skorzystania z **ponad 4-hektarowego terenu zewnętrznego**, który jest idealnym miejscem do organizacji imprez okolicznościowych, pikników i eventów.

- Do Państwa dyspozycji jest **mieszcząca nawet do 150 osób chata grillowa**, namiot na kameralne imprezy i hala namiotowa o powierzchni 525 m².

- Hotel Atut posiada dostęp do pobliskiego pomostu na Jeziorze Licheńskim. Przyległy teren przygotowano specjalnie do organizacji imprez plenerowych. **Plac o powierzchni 1500 m²** jest świetnym miejscem na pikniki i zajęcia integracyjne. Szczególnej uwadze polecamy atrakcje wodne – w naszej ofercie znajdą Państwo kajaki, łodzie.

- Inne atrakcje: spa, fitness, siłownia, sala pilatess, kręgielnia, bilard, darts, boisko do siatkówki, piłki nożnej, piłki ręcznej, koszykówki, korty tenisowe

UL. TORUŃSKA 27, 62-563 LICHEŃ STARY
tel.: +48 63 270 87 00, recepcja@hotelatut.pl

VIP Biznesu 2019

Janusz Sobieraj

prezes zarządu Korporacji Radex SA

W imieniu Janusza Sobieraja nagrodę odebrał Marcin Chrobak, dyrektor generalny Korporacji Radex SA.

nagrodzony za efektywne zarządzanie, oparte na najwyższej jakości, rzetelność oraz kulturę biznesową i zasady etyki, co buduje wzorcowy obraz polskiego przedsiębiorcy za granicą

Korporacja Radex to firma z 30-letnią tradycją, a 2019 to właśnie rok pewnych podsumowań i przemyśleń o tym, co już osiągnęliśmy i w jakim kierunku powinniśmy podążać w przyszłości.

Z „Magazynem VIP" jesteśmy związani od wielu lat i to właśnie m.in. „VIP" miał możliwość śledzenia naszych działań, ich oceny oraz podejmowania decyzji, czy efekty tych działań są warte nagradzania. Każda pozytywna ocena, wyróżnienie czy tytuł, jaki otrzymaliśmy podczas naszej wieloletniej działalności, to potwierdzenie słuszności wybieranych przez nas rozwiązań i metod działania. To również satysfakcja z ich wyników oraz osiągnięć dostrzeganych przez otoczenie.

Nie jest łatwo pracować na opinię lidera, niełatwo też utrzymywać ją w kolejnych latach. Tym bardziej z dużą radością odbieramy pozytywne sygnały związane z naszymi wyróżnieniami, które wspierają proces utrzymywania dobrego wizerunku firmy. Na kreowanie tego wizerunku składa się jednak przede wszystkim konsekwentna działalność i jej konkretne rezultaty. To ważne, aby po upływie wielu lat można było powiedzieć, że firma działała w sposób efektywny i nowoczesny, wnosząc wartość dodaną do swojego otoczenia, a wszystko to przy zachowaniu etyki i standardów technicznych, charakteryzujących najlepszych w branży.

Powiązanie tych czynników – wewnętrznych i zewnętrznych – składa się właśnie na pełną satysfakcję z opinii o firmie, której życzymy wszystkim naszym branżowym kolegom.

Janusz Sobieraj

Dla nas nie ma zamówień niemożliwych.

Firma **CASTELIOR Sp. j.** konsekwentnie realizuje strategię zgodną z hasłem: **„Bezpieczeństwo ponad wszystko”**, oferując **rozwiązania dostosowane do konkretnych potrzeb klienta**.

Przyjęta wizja rozwoju zakłada systematyczne wprowadzanie na polski rynek najnowszych technologii i produktów w zakresie zapewnienia bezpieczeństwa towarów w transporcie i magazynowaniu. Spełniają one rygorystyczne normy i standardy militarne, a tym samym doskonale nadają się dla wojska i lotnictwa.

CASTELIOR to jedyny w Polsce multidystrybutor opakowań i skrzyń transportowo-ochronnych, posiadających wiele uznanych certyfikatów. Oferujemy produkty największych graczy na rynku (m.in. EXPLORER, SKB, AEGIS, ECS), dla których – tak jak dla nas – nadrzędną wartością jest jakość, idąca w parze z terminowością i wysoką kulturą obsługi klienta.

W stałej ofercie posiadamy produkty realizowane w dwóch technologiach: wysokociśnieniowej (skrzynie polipropylenowe – PP) i rotomoulding (skrzynie polietylenowe – PE), a w tym roku podpisaliśmy umowę z firmą ECS – amerykańskim pionierem skrzyń i opakowań transportowych, której jesteśmy wyłącznym przedstawicielem na terenie Europy Środkowo-Wschodniej.

Naszą unikalną propozycją są produkty na bazie materiałów kompozytowych (żywice epoksydowe) **wzmacniane włóknem szklanym, węglowym lub bazaltowym**.

Technologia ta:
- daje niespotykane możliwości w zakresie elastyczności projektu, a tym samym pozwala realizować **usługi „szyte na miarę”**
- zapewnia niedostępną do tej pory **lekkość produktu** (o 30–40 proc. niższa waga niż produktów z PP i PE), znacznie wyższą **odporność mechaniczną** i większą **szczelność**
- **nie stawia ograniczeń** w zakresie rozmiarów skrzyni.

W ramach współpracy z ECS oferujemy:
- **serię VIP i FRP, czyli skrzynie epoksydowo-szklane, różniące się techniką wytwarzania**
- **serię Carbon, czyli skrzynie wzmacniane włóknem węglowym.**

Posiadamy własny dział konstrukcyjno-wdrożeniowy, dzięki czemu jesteśmy w stanie zaproponować indywidualnie zaprojektowane rozwiązania oraz dodatkowe zabezpieczenia produktów w piankach polietylenowych i poliuretanowych. Nowoczesny park maszynowy umożliwia nam na samodzielną produkcję, a tym samym pozwala zaoferować kompleksową usługę.

Castelior Górecki i Piotrowski Sp. j.

Centrala Wrocław: ul. Jerzmanowska 107, 54-530 Wrocław, biuro@castelior.pl

www.castelior.pl

VIP 30-lecia Polski Samorządowej

Jerzy Stępień

nagrodzony za wkład w stworzenie reformy samorządowej, która dała podwaliny obecnemu systemowi administracji publicznej, oraz zaangażowanie w kształtowanie samorządu terytorialnego

Jednej recepty na sukces chyba nie ma. Tym samym chyba nie ma też takich gwarancji, które prostą drogą do niego prowadzą. Lepiej więc w ogóle nie myśleć w tych kategoriach. Właściwie nigdy nie udało mi się zrealizować własnych planów zawodowych, zwykle jednak to, co się zdarzało, było ciekawsze i bardziej atrakcyjne od tego, czego oczekiwałem. W szkole średniej myślałem o studiach dziennikarskich i poprzedzających je studiach na filologii germańskiej. Za radą mądrego nauczyciela wylądowałem na prawie, które mnie bardzo rozczarowało. Chciałem uciec na filozofię, ale akurat studia magisterskie na tym kierunku zlikwidowano.

Prawdę mówiąc, wbrew sobie trafiłem na aplikację sądową. Nie chciałem być sędzią, ale nim zostałem, bo trzeba było z czegoś żyć i przede wszystkim utrzymać rodzinę. Po 10 latach pożegnałem sądownictwo z myślą o adwokaturze. Sposobiłem się do niej trzy razy i nic z tego nie wyszło. Kiedy wybrano mnie do Senatu w 1989 r., byłem przekonany, że z tą chwilą biorę już trwale rozbrat z praktyką prawniczą. Ale gdzie tam – po kilku latach trafiłem do Trybunału Konstytucyjnego, osobiście o to nie zabiegając. Nigdy wcześniej nie przychodziło mi do głowy, że będę kończył karierę zawodową jako wykładowca i prorektor wysoko notowanej w rankingach wyższej uczelni.

Jakiś czas temu przeczytałem, że Amerykanie uważają, że co 10 lat trzeba zmienić nie tylko miejsce pracy, lecz także zawód. Okazało się, że to było o mnie. Więc może nie należy walczyć z wyrokami losu? Może lepiej traktować je jako otwarcie drzwi do ciekawszego świata.

Jerzy Stępień

VIP 2019

Mieczysław Szcześniak

piosenkarz, kompozytor, autor tekstów

nagrodzony
za całokształt
pracy artystycznej
i promocję
kultury polskiej

Najlepszą nagrodą, jaką artysta może dostać od życia, jest publiczność, która zechce towarzyszyć jego opowieściom, wyobraźni, muzykalności, przystanąć, posłuchać, wzruszyć się razem z nim. Moją wierną publiczność zaliczam na konto sukcesu.

Muzykowanie jest przede wszystkim moją wielką pasją. Mam szczęście, że stało się ona moim zawodem, a nie każdemu udaje się przekuć pasję w pracę. Jestem wdzięczny za to, co mam, i staram się dzielić tym z innymi najlepiej jak potrafię. Chciałbym, aby ta dobra passa trwała.

Mam nadzieję skończyć dwie płyty, nad którymi pracuję – jazzowe standardy dla dzieci z polskimi inteligentnymi, a zarazem śmiesznymi tekstami oraz album z nowymi piosenkami w starym stylu, który nagrywam z czarnoskórym chórem z Los Angeles. To dla mnie wielka przygoda. Wierzę, że efekty przekonają słuchaczy.

Mieczysław Szcześniak

VIP Biznesu 2019

Ewa Małgorzata Wiertelak

prezes zarządu Medora Sp. z o.o.

nagrodzona za efektywne zarządzanie, oparte na najwyższej jakości, rzetelność oraz kulturę biznesową i zasady etyki, co buduje wzorcowy obraz polskiego przedsiębiorcy za granicą

Jestem dumna, że dokonania moje i mojej firmy zostały dostrzeżone i docenione przez kapitułę „Magazynu VIP". Nagroda VIP Biznesu 2019 to wyjątkowe wyróżnienie i w pewnym stopniu uhonorowanie wielu lat mojej pracy. Na pewno jest też dodatkowym bodźcem do działania, bo taka statuetka zobowiązuje. W moim odczuciu VIP-em się jest, nie tylko bywa, a co za tym idzie otrzymanie takiego tytułu pokazuje, że obrana droga jest tą, którą należy podążać.

Projektując odzież medyczną i budując firmę MEDORA, nigdy nie myślałam o tym w charakterze odniesienia sukcesu czy sławy. Chciałam stworzyć odzież, która będzie potrzebna lekarzom i kosmetologom. Dlatego dla mnie najtrafniejszą definicją sukcesu są słowa francuskiego pisarza François de La Rochefoucauld, które brzmią: „Chwałę wielkich ludzi należy zawsze mierzyć środkami, którymi posłużyli się, aby ją zdobyć". Otrzymana statuetka jest dla mnie właśnie wyrazem docenienia wszystkich starań, jakie podjęłam przez lata, aby być w tym miejscu, i za to wyróżnienie bardzo dziękuję.

Ewa Małgorzata Wiertelak

HOTEL SŁONECZNY ZDRÓJ

★★★★

MEDICAL SPA & WELLNESS

BUSKO-ZDRÓJ

... w trosce o Twoje zdrowie

44 gabinety wyposażone w najwyższej klasy sprzęt rehabilitacyjny oraz SPA

Zabiegi na bazie nierozcieńczonej wody siarczkowej

Najlepsza restauracja w województwie świętokrzyskim,
według prestiżowego przewodnika „Gault&Millau"

Jedyne certyfikowane centrum BMS w Polsce

Najnowszy Tergumed System 710

Hala sportowa • Kręgielnia • Chata grillowa

Profesjonalna kadra

Unikatowe pakiety pobytowe, dostosowane do indywidualnych potrzeb

Doskonały wybór również dla rodzin

www.slonecznyzdroj.pl

ul. Bohaterów Warszawy 115, 28-100 Busko-Zdrój
tel. 41 310 11 21, info@slonecznyzdroj.pl

VIP Biznesu 2019

Joanna Wysogląd-Wolniak i dr n. med. Sławomir Wolniak

specjaliści psychiatrzy, właściciele Kliniki Wolmed w Dubiu k. Bełchatowa

nagrodzeni za przemyślane zarządzanie kliniką, konsekwencję i skuteczność w działaniu na rzecz pacjentów oraz wysoki poziom oferowanych im form pomocy medycznej

Bardzo dziękujemy kapitule za przyznanie statuetki. To dla nas ogromne wyróżnienie, tym bardziej że zostało nam wręczone akurat w 17. rocznicę istnienia ośrodka. Dziękujemy za ponowne uhonorowanie nas jako lekarzy psychiatrów.

Każde wsparcie tego typu i docenienie naszej pracy daje nam coraz większą siłę do leczenia pacjentów i prowadzenia prywatnej kliniki. Trzeba przyznać, że pacjentów jest coraz więcej, są też coraz trudniejsi, z ogromnymi problemami, biorąc pod uwagę naszą dzisiejszą trudną rzeczywistość – wszechobecny stres, coraz więcej wyzwań na różnych poziomach życia. Osoby uzależnione od substancji psychoaktywnych, borykające się z uzależnieniami behawioralnymi, cierpiące na nerwice oraz depresję. To wszystko sprawia, że człowiek XXI w. coraz częściej potrzebuje wsparcia psychologicznego i terapeutycznego.

Statuetka VIP w Ochronie Zdrowia jest wyróżnieniem dla całego zespołu Kliniki Wolmed, który nie ustaje w staraniach, aby wspierać ludzi potrzebujących.

Joanna Wysogląd-Wolniak
i Sławomir Wolniak

Willa Mirabelka III

– funkcjonalność w dobrym stylu

W ramach projektu „Willa Mirabelka III" w Lesznowoli powstaną 54 domy jednorodzinne o powierzchni od 93 do 145 m^2, na działkach od 200 do 430 m^2, co daje wiele możliwości wyboru optymalnego domu, dostosowanego do indywidualnych potrzeb.

Atuty inwestycji:

zabudowę osiedla charakteryzuje nowoczesna, przyjazna architektura i atrakcyjna cena

nasze segmenty wyróżniają bardzo niskie koszty eksploatacji i wysoki standard wyposażenia

w okolicy osiedla znajdują się placówki oświaty i opieki zdrowotnej oraz obiekty handlowo-usługowe

łatwy dostęp do komunikacji miejskiej

PATIO
DEWELOPER

PATIO – Chmielewski, Dudzik Sp. j.
ul. Okrężna 34, 05-506 Lesznowola
e-mail: biuro@domymagdalenka.pl

OSIEDLE VIP-A 2019

VIP Biznesu 2019

Leszek Woźniak

prezes zarządu
Radomskich Hal Mięsnych Sp. z o.o.

nagrodzony za efektywne zarządzanie, oparte o najwyższą jakość, rzetelność, kulturę biznesową i zasady etyki

Jest mi niezmiernie miło odebrać nagrodę VIP Biznesu 2019, przyznawaną przez „Magazyn VIP". Takie wyróżnienia niezwykle cieszą i motywują do dalszej pracy. Stanowią dowód na to, że energia i wysiłek włożone w budowanie oraz rozwój marki RHM są zauważane i doceniane. Cieszy mnie fakt, że nasza radomska firma sukcesywnie staje się coraz bardziej rozpoznawalna także poza granicami miasta. Nie mam wątpliwości, że nie byłoby to możliwe, gdyby nie wytrwałość i konsekwencja – niekiedy nawet niezbędny upór – w działaniach, które przyświecają mnie i całemu zespołowi od początku funkcjonowania Radomskich Hal Mięsnych.

Jako przedsiębiorca nastawiony na sukces rozumiem, że zawsze muszę być przygotowany na liczne niespodzianki i wyzwania. Wiem, jak ważny jest stały rozwój firmy, uczenie się od lepszych od siebie i przekładanie dobrze funkcjonujących modeli i wzorców biznesowych – także zza granicy – na lokalny rynek. Prowadzenie własnej działalności gospodarczej i budowanie marki godnej zaufania to ciągła lekcja. Nie ma czasu na zastój. Nie wolno spocząć na laurach. Zdaję sobie sprawę z roli planowania długoterminowego i strategicznego podejścia do rozwoju biznesu. Czasem na efekty trzeba czekać dłużej, niż zakładamy, ale nie mam wątpliwości, że mając samodyscyplinę, determinację i niezachwianą wiarę w powodzenie biznesu, jesteśmy w stanie osiągnąć bardzo wiele.

Gratuluję nagrody kolegom i koleżankom, w których znakomitym towarzystwie się znalazłem, a początkującym przedsiębiorcom życzę wizji i wytrwałości.

Leszek Woźniak

envio
GROUP

TRANSPORT I SPEDYCJA

Najwyższą jakość usług dajemy w standardzie.

Od 2013 roku organizujemy transport towarów na terenie Europy i Azji. Tysiące przebytych kilometrów przerodziły się w bezcenne doświadczenie, które wykorzystujemy w codziennej pracy. Dbamy o to, by powierzone nam ładunki docierały zawsze na czas do celu. We współpracy z kontrahentami stawiamy na zaufanie i wzajemne poszanowanie.

Envio Group Poland Sp. z o.o. Sp. k.
Ul. Jagiellońska 21, 85-097 Bydgoszcz

Tel.: 52 307 02 07
Fax 52 307 87 07

E-mail: biuro@enviogroup.pl
www.enviogroup.com

VIP Biznesu 2019

Marcin Woźniak

właściciel firmy Woźniak Transport

nagrodzony za efektywne zarządzanie, oparte na najwyższej jakości, rzetelność oraz kulturę biznesową i zasady etyki

Jako laureat nagrody VIP Biznesu 2019 czuję się bardzo zaszczycony. Nagroda ta oznacza bowiem, że wybory i decyzje podejmowane przez szereg lat okazały się trafione.

Na sukces w biznesie składa się wiele czynników. Na pewno trzeba postępować zgodnie z własnymi zasadami, mieć pokorę w podejmowaniu decyzji, a także zdolność dostosowywania oferty i kierunków rozwoju do potrzeb rynku. Często biznesmen musi być ryzykantem, a przy tym dobrze, gdy ma trochę szczęścia.

Co jest sednem działalności gospodarczej? Dla mnie najważniejsze jest zadowolenie klientów. Największą satysfakcję daje mi praca z pasją, a w moim przypadku wszystko, co robię zawodowo, to czysta przyjemność.

Marcin Woźniak

AUTOBOX
INNOVATIONS

MODERNIZACJA POJAZDÓW STAR 266 M2, HONKER M-AX

Autobox Innovations Spółka z ograniczoną odpowiedzialnością Sp. k.
27-200 Starachowice, ul. Samochodu „Star 266" 1
tel.: 41 273 71 34, fax: 41 237 71 30,
e-mail: autobox@autobox.pl, **www.autobox.pl**

SOLIDNOŚĆ I DOŚWIADCZENIE

MODERNIZACJA SAMOCHODU STAR 266M2

MODERNIZACJA I REMONT SAMOCHODU HONKER

REMONTY GŁÓWNE SPRZĘTU WOJSKOWEGO

PRODUKCJA CYWILNA

VIP Biznesu 2019

Tadeusz Wrześniak

właściciel Hut Szkła z Ładnej k. Tarnowa

W imieniu Tadeusza Wrześniaka statuetkę odebrał dyrektor Jacek Jaworski.

nagrodzony za efektywne zarządzanie, oparte na najwyższej jakości, rzetelność oraz kulturę biznesową i zasady etyki, co buduje wzorcowy obraz polskiego przedsiębiorcy za granicą

Każde wyróżnienie jest miłe. Statuetka VIP Biznesu 2019, za przyznanie której dziękuję kapitule konkursu, ma dla mnie szczególne znaczenie. Utwierdza mnie w przekonaniu, że wybrana droga biznesowa, dająca satysfakcję, jest właściwa. Nakazuje nie zbaczać, lecz nadal konsekwentnie i wytrwale podążać za wytyczonym celem, rozwijać produkcję i ekspansję „rękodzielnictwa szklanego" na wszystkie rynki świata.

Być VIP-em w biznesie to ogromna odpowiedzialność. Swoją pracę zawsze wykonuję z pasją, kocham i szanuję ludzi, jestem otwarty na nowości, które budują rynkową pozycję firmy. Produkowane w moich hutach wyroby szklane cieszą się dużym powodzeniem, za ich pomocą promuję Polskę, wystawiając i sprzedając je na obu półkulach świata. Wiem dobrze, że gdy się pokocha szkło, ono się odwdzięczy.

Życzę wszystkim nagrodzonym biznesmenom dalszej efektywnej i stabilnej pracy. Nie ulegajmy panikom związanym z sytuacjami kryzysowymi. Pracujmy jak najlepiej i jak najmądrzej.

Tadeusz Wrześniak

Marchewka®
SCHODY • PODŁOGI • WNĘTRZA

SALON EKSPOZYCYJNY - PIOTROWICE 125, 55-311 KOSTOMŁOTY

tel. +48 71 397 01 94 / kom. 513 184 515 / schody@marchewka.pl

www.marchewka.pl

PARTNERZY GALI

medim 30 lat
Pszczółka od 1952
AKADEMIA TAŃCA RELIESE
Dorota Kuźnicka
HOTEL BIAŁOWIESKI Conference, Wellness & Spa
HLS CARS
hotel atut Wielkopolskie Centrum Konferencyjne
Kolferty Browar Staropolski
AMAZIS.NET QUALITY FOOD & DRINKS
APIS NATURAL COSMETICS
mv
U'LUVKĄ VODKA
Rowiński - Najdemajer
KETTLER
SGB LWBS BANK
ODKUPIENIE WIN WINE & SOMM
SHECELL innovation lab
KLEWER GROUP
SŁONECZNY ZDRÓJ HOTEL MEDICAL SPA & WELLNESS
NALEWKI STAROPOLSKIE
Celther POLSKA
ALFA GROUP
AnnEvell WORLD OF VISAGE
Dr Duda PSORINOKOSMETYKI
GLOBE-TRAVELLER
SCOTTISH LEADER BLENDED SCOTCH WHISKY
Bursztynowy Pałac HOTEL / SPA / RESORT
HOTEL KRASICKI HISTORY & SPA
Efektima INSTYTUT

APIS
NATURAL COSMETICS

LINIA PERFUMOWANA

Otul się zapachem perfum...

www.apiscosmetics.pl

APISNaturalCosmetics

EXPRES-KONKURENT

DEWELOPER I GENERALNY WYKONAWCA INWESTYCJI BUDOWLANYCH

To nowoczesna spółka o dużym potencjale technicznym i osobowym, która powstała jako kontynuacja Firmy Remontowo-Budowlanej Expres-Konkurent Bogdan Hadała.
Działamy na ryku budowlanym nieprzerwanie od 1999r i w ocenie Klientów jesteśmy postrzegani jako wykonawca rzetelny, zorganizowany i terminowo wykonujący powierzone zadania.

Sukces Firmy nie zależy od nas samych. Wynika ze współpracy ze sprawdzonymi, zaufanymi i uznanymi na rynku partnerami branżowymi oraz handlowymi, z którymi wspólnie realizujemy nasze inwestycje.

Oferujemy kompleksową realizację obiektów budowlanych w systemie Deweloperskim i Generalnego Wykonawstwa. Specjalizujemy się w budowie budynków mieszkalnych jedno i wielorodzinnych, budowie i modernizacji obiektów przemysłowych, biurowych oraz handlowo-usługowych, a także hal produkcyjnych w konstrukcji żelbetowej i stalowej.

Wciąż umacniamy naszą rolę na rynku budowlanym. Ciągły rozwój kadry kierowniczej i pracowniczej oraz nieprzerwana rozbudowa środowiska technicznego i magazynowo-sprzętowego, pozwala nam zajmować czołowe miejsce wśród najlepszych.

Posiadamy własny transport, wielkowymiarowe deskowania ścienne i stropowe, maszyny i urządzenia do robót zbrojarskich, pełne zaplecze kontenerów biurowych, ogrodzenia tymczasowe oraz systemowe rusztowania elewacyjne.

Certyfikat „Firma VIP-a 2019" został przyznany przez kapitułę redakcji „Magazynu VIP", za wypracowanie silnej pozycji rynkowej i liczne sukcesy w zakresie wykonawstwa i generalnego wykonawstwa budownictwa kubaturowego, będące zasługą przywiązania do jakości, przestrzegania zasad bezpieczeństwa i profesjonalizmu kadry.

Już 20lat Budujemy z pasją!

expres-konkurent.pl

Osiedle Lubostroń Park to zespół dwóch budynków mieszkalnych zlokalizowanych w południowej części osiedla Ruczaj w sąsiedztwie zielonych terenów miejskich.

Inwestycja składa się z dwóch czterokondygnacyjnych budynków mieszkalnych usytuowanych na wspólnym podziemnym garażu, w którym przewidziano miejsca parkingowe dla 119 samochodów osobowych oraz 45 komórek lokatorskich.

Łącznie w ramach inwestycji powstało 112 mieszkań o łącznej powierzchni użytkowej 5.066 m².

Certyfikat „Osiedle VIP-a 2019" dla osiedla Lubostroń Park został przyznany przez kapitułę redakcji „Magazynu VIP" za realizację inwestycji mieszkaniowej, która w pełni odzwierciedla zamysł wysokiego komfortu życia w nowoczesnej architekturze i korzystnej lokalizacji, a tym samym stworzenia wzorcowego osiedla w zabudowie jednorodzinnej, co składa się na kolejny nasz sukces zawodowy i pozwala umacniać naszą rolę na rynku budowlanym.

Lubostroń Park

EXCON

MARKA DEWELOPERSKA
EXPRES-KONKURENT

lubostronpark.pl

✓FITNESS ✓MEBLE OGRODOWE ✓POJAZDY DLA DZIECI ✓BIURKA

SALONY KETTLER: **WARSZAWA**, ul. Okopowa 56A (przy C.H. KLIF), tel. 22 887 46 17
KRAKÓW, ul. Pilotów 33, tel. 12 421 20 04 • **GDYNIA**, ul. Hutnicza 20A, tel. 58 661 81 18

www.kettler.pl